



 HUONG VIET GROUP

# HƯỚNG DẪN SỬ DỤNG PHẦN MỀM DÀNH CHO **Tiểu học**

CHỦ TRÌ BỞI:  
SỞ GIÁO DỤC VÀ ĐẠO TẠO HẢI PHÒNG

NGÀY:  
05/2024

# QUY TRÌNH THỰC HIỆN

Tài liệu hướng dẫn  
sử dụng phần  
mềm tuyển sinh  
đầu cấp năm 2024

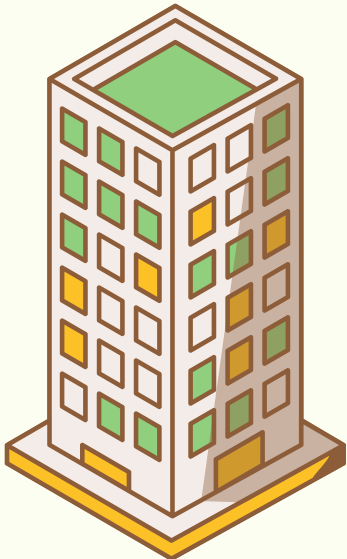

TIỂU HỌC

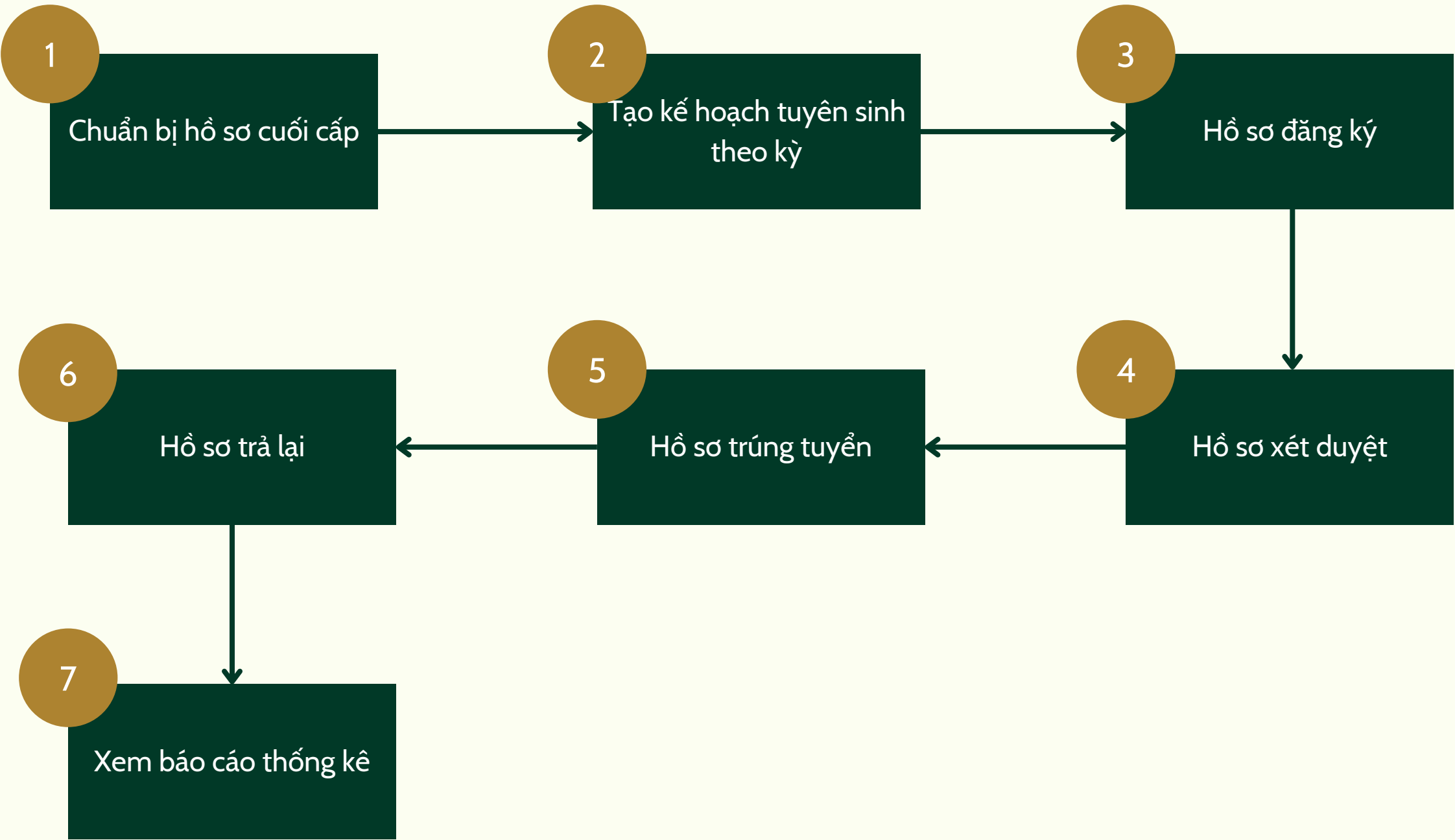

## TIỂU HỌC

Đối với cán bộ trường TH sẽ tham gia trực tiếp vào công tác tuyển sinh do PGD đưa ra. Cán bộ trường sẽ thực hiện 7 nhiệm vụ chính như sau:

CHUẨN BỊ HỒ SƠ  
CUỐI CẤP

TẠO KẾ HOẠCH TUYỂN  
SINH

DUYỆT/HỦY DUYỆT HỒ  
SƠ ĐĂNG KÝ

XÉT DUYỆT HỒ SƠ

GỬI DANH SÁCH HỒ SƠ  
TRÚNG TUYỂN

XEM DANH SÁCH HỒ SƠ  
TRẢ LẠI

XEM BÁO CÁO, THỐNG  
KÊ

# ĐỒNG BỘ DỮ LIỆU QI

Cán bộ tuyển sinh các trường thực hiện cập nhật đầy đủ thông tin học sinh lên hệ thống. Với hồ sơ bị thiếu hoặc sai thông tin, cán bộ tuyển sinh sẽ thực hiện chỉnh sửa từ phần mềm QI và cập nhật lại thông tin lên hệ thống

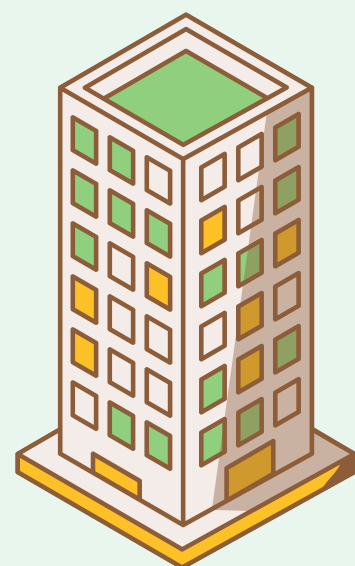

**TIỂU HỌC**

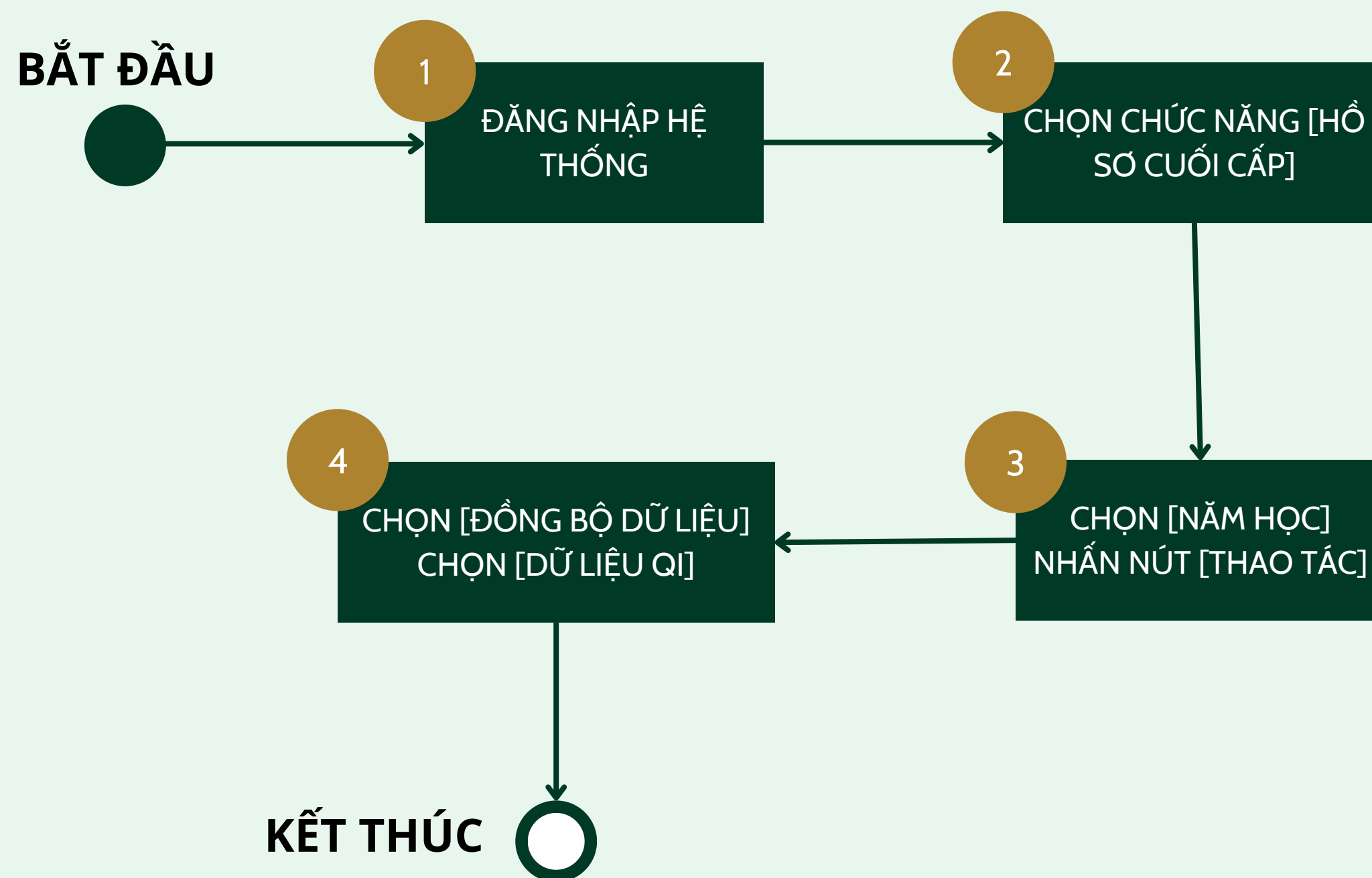

1

## ĐĂNG NHẬP HỆ THỐNG

Cán bộ tuyển sinh các trường thực hiện cập nhật đầy đủ thông tin học sinh lên hệ thống. Với hồ sơ bị thiếu hoặc sai thông tin, cán bộ tuyển sinh sẽ thực hiện chỉnh sửa từ phần mềm QI và cập nhật lại thông tin lên hệ thống

### ĐĂNG NHẬP

#### THÔNG TIN ĐƠN VỊ

CHỌN QUẬN/HUYỆN

Tiểu học

Trường MN - TH Bạch Long Vĩ

#### TÀI KHOẢN CỦA BẠN

✉ tkadmin

🔒 .....

ĐĂNG NHẬP

[? Quên Tài khoản / Mật khẩu?](#)



n sinh

Tra cứu kết quả

☎ Điện thoại: 0225.3842445



2

CHỌN CHỨC NĂNG [HỒ SƠ CUỐI CẤP]

Cán bộ tuyển sinh các trường thực hiện cập nhật đầy đủ thông tin học sinh lên hệ thống. Với hồ sơ bị thiếu hoặc sai thông tin, cán bộ tuyển sinh sẽ thực hiện chỉnh sửa từ phần mềm QI và cập nhật lại thông tin lên hệ thống

CHÀO MỪNG ĐẾN VỚI HỆ THỐNG QUẢN LÝ TUYỂN SINH TRƯỜNG MN - TH BẠCH LONG VĨ

Quản lý tuyển sinh

Quản lý danh mục

Quản lý hồ sơ

Hồ sơ đăng ký  
(Tiếp nhận hồ sơ online)

☒ Hồ sơ trúng tuyển

☒ Xét duyệt hồ sơ  
(Hồ sơ trực tiếp, online hợp lệ)

☒ Hồ sơ trả lại

Quản lý lớp học

Hồ sơ cuối cấp

Tiện ích

Hệ thống

Báo cáo

Sổ đăng bộ

Hỗ trợ

Hướng dẫn sử dụng

1041  
Đơn vị  
Xem thêm

1090TK  
Người dùng  
Xem thêm

1HS  
Hồ sơ dự tuyển năm 2  
Xem thêm

Tin nhắn mới

Xem thêm

Tìm kiếm hồ sơ

Mã định danh

15/04/2024

Giai đoạn

Niêm yết

Thực hiện

15/04/2024

Giai đoạn

Nhận hồ sơ

3

CHỌN [NĂM HỌC]  
NHẤN NÚT [THAO TÁC]

Cán bộ tuyển sinh các trường thực hiện cập nhật đầy đủ thông tin học sinh lên hệ thống. Với hồ sơ bị thiếu hoặc sai thông tin, cán bộ tuyển sinh sẽ thực hiện chỉnh sửa từ phần mềm QI và cập nhật lại thông tin lên hệ thống

CHÀO MỪNG ĐẾN VỚI HỆ THỐNG QUẢN LÝ TUYỂN SINH TRƯỜNG MN - TH BẠCH LONG VĨ

Học viên / Hồ sơ cuối cấp

1

2

Chọn năm học

Thao tác

Xử lý hồ sơ

Hồ sơ đang l

	Mã định danh/CCCD	Họ tên	Giới tính	Dân tộc	Ngày sinh	Lớp học	Nơi ở hiện nay	Hộ khẩu thường trú	Số điện thoại
<input type="checkbox"/>	<input type="text" value="Nhập thông tin tìm kiếm"/>	<input type="text" value="Nhập"/>	<div>Tất c</div>	<input type="text" value="Nhập th"/>	<input type="text" value="Nhập thôn"/>	<input type="text" value="Nhập thí"/>	<input type="text" value="Nhập thông tin l"/>	<input type="text" value="Nhập thông tin tìm kiể"/>	<input type="text" value="Nhập thông tin"/>

Danh sách có tổng số 0 hồ sơ. Trong đó:  
- Có 0 hồ sơ chờ đăng đăng ký và 0 hồ sơ đã chuyển

4

CHỌN [ĐỒNG BỘ DỮ LIỆU]  
CHỌN [DỮ LIỆU QI]

Cán bộ tuyển sinh các trường thực hiện cập nhật đầy đủ thông tin học sinh lên hệ thống. Với hồ sơ bị thiếu hoặc sai thông tin, cán bộ tuyển sinh sẽ thực hiện chỉnh sửa từ phần mềm QI và cập nhật lại thông tin lên hệ thống

Học viên / Hồ sơ cuối cấp

2023-2024

Thao tác

Xử lý hồ sơ

+ Thêm mới

Thêm từ file

Đồng bộ dữ liệu

Cập nhật đồng bộ dữ liệu QI

Thêm thông tin đánh giá

Lọc thông tin hồ sơ

2

	Mã định danh/CCCD	Ngày sinh	Lớp học	Nơi ở hiện nay	Hộ khẩu thường trú
<input type="checkbox"/>	Nhập thông tin tìm kiếm	Nhập thông tin	Nhập thi	Nhập thông tin 1	Nhập thông tin tìm kiếm
<input type="checkbox"/>	3159221727	26/04/2013	5A		-- Huyện Bạch Long Vĩ - T

Danh sách có tổng số 1 hồ sơ. Trong đó:

- Có 1 hồ sơ chờ đăng ký và 0 hồ sơ đã chuyển

# IN PHIẾU KÊ KHAI

Cán bộ tuyển sinh các trường thực hiện in phiếu kê khai thông tin học sinh nhằm nắm bắt được thông tin đồng thời quản lý học sinh trong trường một cách chặt chẽ nhất

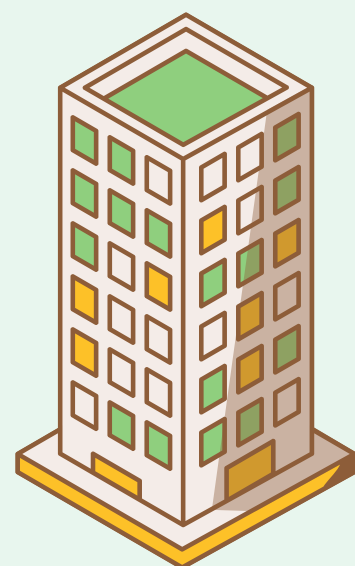

**TIỂU HỌC**

**BẮT ĐẦU**

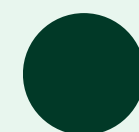

1

ĐĂNG NHẬP HỆ  
THỐNG

2

CHỌN CHỨC NĂNG [HỒ  
SƠ CUỐI CẤP]

4

CHỌN HỒ SƠ  
NHẤN NÚT [XỬ LÝ HỒ SƠ]

3

CHỌN [NĂM HỌC]

5

CHỌN [HỒ SƠ ĐANG CHỌN]  
NHẤN NÚT [IN PHIẾU CÔNG KHAI]

6

NHẬP [HẠN NỘP PHIẾU]  
NHẤN NÚT [ĐỒNG Ý]

7

NHẤN NÚT [IN PHIẾU  
CÔNG KHAI]



**KẾT THÚC**



1

## ĐĂNG NHẬP HỆ THỐNG

Cán bộ tuyển sinh các trường thực hiện in phiếu kê khai thông tin học sinh nhằm nắm bắt được thông tin đồng thời quản lý học sinh trong trường một cách chặt chẽ nhất

ĐĂNG NHẬP

THÔNG TIN ĐƠN VỊ

CHỌN QUẬN/HUYỆN

Tiểu học

Trường MN - TH Bạch Long Vĩ

TÀI KHOẢN CỦA BẠN

✉ tkadmin

🔒

•••••

ĐĂNG NHẬP

🔗 Quên Tài khoản / Mật khẩu?

➔

in sinh

Tra cứu kết quả

☎ Điện thoại: 0225.3842445

2

CHỌN CHỨC NĂNG [HỒ SƠ CUỐI CẤP]

Cán bộ tuyển sinh các trường thực hiện in phiếu kê khai thông tin học sinh nhằm nắm bắt được thông tin đồng thời quản lý học sinh trong trường một cách chặt chẽ nhất

CHÀO MỪNG ĐẾN VỚI HỆ THỐNG QUẢN LÝ TUYỂN SINH TRƯỜNG MN - TH BẠCH LONG VĨ

Quản lý tuyển sinh

Quản lý danh mục

Quản lý hồ sơ

Hồ sơ đăng ký  
*(Tiếp nhận hồ sơ online)*

☒ Hồ sơ trúng tuyển

☒ Xét duyệt hồ sơ  
*(Hồ sơ trực tiếp, online hợp lệ)*

☒ Hồ sơ trả lại

Quản lý lớp học

Hồ sơ cuối cấp

Tiện ích

Hệ thống

Báo cáo

Sổ đăng bộ

Hỗ trợ

Hướng dẫn sử dụng

1041  
Đơn vị

1090TK  
Người dùng

1HS  
Hồ sơ dự tuyển năm 2

Tin nhắn mới

Tìm kiếm hồ sơ

Lịch trình tuyển sinh

Tuyển sinh mầm non

15/04/2024

Giai đoạn

Niêm yết

Thực hiện

15/04/2024

Giai đoạn

Nhận hồ s

3

CHỌN [NĂM HỌC]

Cán bộ tuyển sinh các trường thực hiện in phiếu kê khai thông tin học sinh nhằm nắm bắt được thông tin đồng thời quản lý học sinh trong trường một cách chặt chẽ nhất

CHÀO MỪNG ĐẾN VỚI HỆ THỐNG QUẢN LÝ TUYỂN SINH TRƯỜNG MN - TH BẠCH LONG VĨ

Quản trị viên / Hồ sơ cuối cấp

Chọn năm học

Thao tác

Xử lý hồ sơ

Hồ sơ đang lưu

	Mã định danh/CCCD	Họ tên	Giới tính	Dân tộc	Ngày sinh	Lớp học	Nơi ở hiện nay	Hộ khẩu thường trú	Số điện thoại	N
<input type="checkbox"/>	<input type="text" value="Nhập thông tin tìm kiếm"/>	<input type="text" value="Nhập"/>	<div>Tất c<div></div></div>	<input type="text" value="Nhập th"/>	<input type="text" value="Nhập thôn"/>	<input type="text" value="Nhập thi"/>	<input type="text" value="Nhập thông tin 1"/>	<input type="text" value="Nhập thông tin tìm kiế"/>	<input type="text" value="Nhập thông tin"/>	

Danh sách có tổng số 0 hồ sơ. Trong đó:  
- Có 0 hồ sơ chờ đăng đăng ký và 0 hồ sơ đã chuyển

4

CHỌN HỒ SƠ  
NHẤN NÚT [XỬ LÝ HỒ SƠ]

Cán bộ tuyển sinh các trường thực hiện in phiếu kê khai thông tin học sinh nhằm nắm bắt được thông tin đồng thời quản lý học sinh trong trường một cách chặt chẽ nhất

CHÀO MỪNG ĐẾN VỚI HỆ THỐNG QUẢN LÝ TUYỂN SINH TRƯỜNG MN - TH BẠCH LONG VĨ

Quản trị viên / Hồ sơ cuối cấp

2024-2025

2

Xử lý hồ sơ

1

Hồ sơ đang

<input checked="" type="checkbox"/>	Mã định danh/CCCD	Họ tên	Giới tính	Dân tộc	Ngày sinh	Lớp học	Nơi ở hiện nay	Hộ khẩu thường trú
<input type="checkbox"/>	<input type="text" value="Nhập thông tin tìm kiếm"/>	<input type="text" value="Nhập thông tin"/>	Tất c <input type="text" value="Tất c"/>	<input type="text" value="Nhập tr"/>	<input type="text" value="Nhập thôn"/>	<input type="text" value="Nhập thị"/>	<input type="text" value="Nhập thông tin t"/>	<input type="text" value="Nhập thông tin tìm kiếm"/>
<input checked="" type="checkbox"/>	0100000226	Hà Mai Lan	Nữ	Tày	09/02/2000			- Xã Thanh Bình - Huyện Chợ Mới -
<input checked="" type="checkbox"/>	0100000227	Nguyễn Văn Đức	Nữ	Kinh	09/02/2000			- Xã Đội Cấn - Huyện Yên Sơn - Tỉnh
<input checked="" type="checkbox"/>	0100000228	Văn Huy Đức	Nam	Thái	09/02/2020			- Xã Tân Dương - Huyện Bảo Yên -

Danh sách có tổng số 3 hồ sơ. Trong đó:  
- Có 3 hồ sơ chờ đăng đăng ký và 0 hồ sơ đã chuyển



5

CHỌN [HỒ SƠ ĐANG CHỌN]  
NHẤN NÚT [IN PHIẾU KÊ KHAI]

Cán bộ tuyển sinh các trường thực hiện in phiếu kê khai thông tin học sinh nhằm nắm bắt được thông tin đồng thời quản lý học sinh trong trường một cách chặt chẽ nhất

CHÀO MỪNG ĐẾN VỚI HỆ THỐNG QUẢN LÝ TUYỂN SINH TRƯỜNG MN - TH BẠCH LONG VĨ

Học viên / Hồ sơ cuối cấp

2024-2025

**Xử lý hồ sơ**

☒ Hồ sơ đang chọn ☐ Toàn bộ hồ sơ

Nhiều trang

<input checked="" type="checkbox"/>	Mã định danh/CCCD	Họ tên	Giới tính	Tên dân tộc	Ngày sinh	Hành động
<input type="checkbox"/>	Nhập thông tin tìm kiếm					
<input checked="" type="checkbox"/>	0100000226	Hà Mai Lan	Nữ	Tày	09/02/2000	
<input checked="" type="checkbox"/>	0100000227	Nguyễn Văn Đức	Nữ	Kinh	09/02/2000	
<input checked="" type="checkbox"/>	0100000228	Văn Huy Đức	Nam	Thái	09/02/2000	

Danh sách có tổng số 3 hồ sơ. Trong đó:  
- Có 3 hồ sơ chờ đăng ký và 0 hồ sơ đã chuyển

**Hành động**

- Chuyển tiếp hồ sơ
- Cập nhật thông tin hồ sơ
- Cập nhật ảnh hồ sơ
- Cập nhật điểm hồ sơ
- Xóa hồ sơ
- Xuất excel
- Gửi thông báo
- Cập mật khẩu
- In phiếu kê khai**
- Xuất thông tin tại khoản

6

**NHẬP [HẠN NỘP PHIẾU]**  
**NHẤN NÚT [ĐỒNG Ý]**

Cán bộ tuyển sinh các trường thực hiện in phiếu kê khai thông tin học sinh nhằm nắm bắt được thông tin đồng thời quản lý học sinh trong trường một cách chặt chẽ nhất

CHÀO MỪNG ĐẾN VỚI HỆ THỐNG QUẢN LÝ TUYỂN SINH TRƯỜNG MN - TH BACH LONG VĨ

Học viên / Hồ sơ cuối cấp

2024-2025

PHIẾU KÊ KHAI THÔNG TIN HỌC SINH

THÔNG TIN CĂN CỐ

Hạn nộp phí

31/12/2024

Đồng ý

Hủy bỏ

<input checked="" type="checkbox"/>	Mã định danh/CCCD	Họ tên	Giới tính	Dân tộc	Ngày sinh	Lớp học	Nơi ở hiện nay	Hộ khẩu thường trú
<input type="checkbox"/>	Nhập thông tin tìm kiếm	Nhập thông tin	Tất cả	Nhập từ	Nhập thôn	Nhập thí	Nhập thông tin t	Nhập thông tin tìm kiếm
<input checked="" type="checkbox"/>	0100000226	Hà Mai Lan	Nữ	Tày	09/02/2000			- Xã Thanh Bình - Huyện Chợ Mới - Tỉnh B
<input checked="" type="checkbox"/>	0100000227	Nguyễn Văn Đức	Nữ	Kinh	09/02/2000			- Xã Đội Cấn - Huyện Yên Sơn - Tỉnh Tuyê
<input checked="" type="checkbox"/>	0100000228	Văn Huy Đức	Nam	Thái	09/02/2020			- Xã Tân Dương - Huyện Bảo Yên - Tỉnh L

Danh sách có tổng số 3 hồ sơ. Trong đó:

Có 3 hồ sơ chờ đăng ký và 0 hồ sơ đã chuyển

**NHẤN NÚT  
[IN PHIẾU KÊ KHAI]**

Cán bộ tuyển sinh các trường thực hiện in phiếu kê khai thông tin học sinh nhằm nắm bắt được thông tin đồng thời quản lý học sinh trong trường một cách chặt chẽ nhất

CHÀO MỪNG ĐẾN VỚI HỆ THỐNG QUẢN LÝ TUYỂN SINH TRƯỜNG MN - TH BẠCH LONG VĨ

In phiếu kê khai

SỞ GIÁO DỤC VÀ ĐÀO TẠO  
THÀNH PHỐ HẢI PHÒNG

CỘNG HÒA XÃ HỘI CHỦ NGHĨA VIỆT NAM  
Độc lập - Tự do - Hạnh phúc

**PHIẾU KÊ KHAI THÔNG TIN HỌC SINH**  
TRƯỜNG: TRƯỜNG MN - TH BẠCH LONG VĨ      LỚP:

1. Họ tên học sinh: Hà Mai Lan  
- Giới tính: Nữ  
- Sinh ngày: 09/02/2000  
- Đối tượng chính sách: .....  
- Hộ khẩu thường trú: Xã Thanh Bình - Huyện Chợ Mới - Tỉnh Bắc Kạn  
- Nơi ở hiện nay: .....

Mã định danh: 0100000226  
Dân tộc: Tày  
Nơi sinh: Huyện Bắc Hà - Tỉnh Lào Cai

2. Họ tên cha: .....  
- Số điện thoại: .....

Năm sinh: .....  
Nghề nghiệp: .....

3. Họ tên mẹ: .....  
- Số điện thoại: .....

Năm sinh: .....  
Nghề nghiệp: .....

4. Họ tên người giám hộ: .....  
- Số điện thoại: .....

Năm sinh: .....  
Nghề nghiệp: .....

5. Số điện thoại liên hệ: 0979826675

Email: .....

Tôi cam đoan những thông tin kê khai trong phiếu này là đúng sự thật

# CẬP NHẬT THÔNG TIN HỌC SINH

Với trường hợp thông tin của học sinh bị thiếu hoặc sai, cán bộ tuyển sinh trường có thể thực hiện cập nhật thông tin học sinh

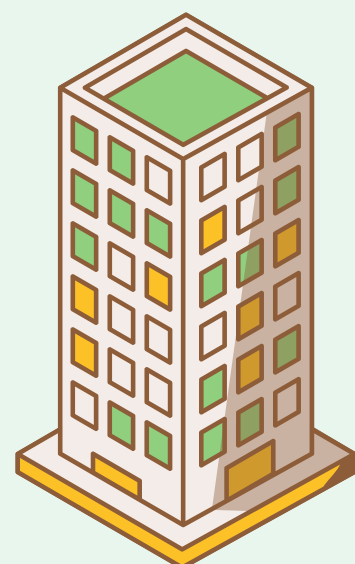

**TIỂU HỌC**

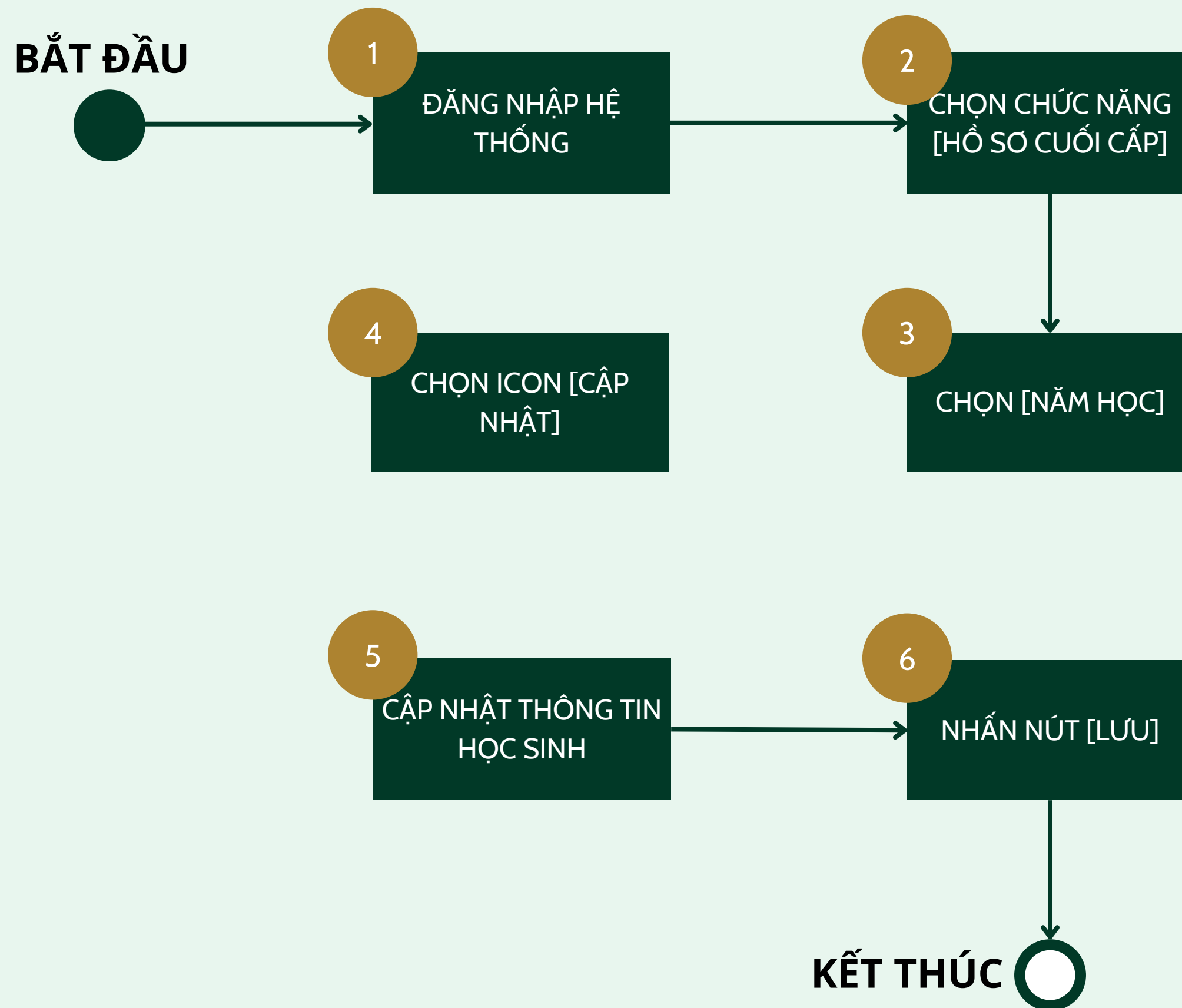



1

## ĐĂNG NHẬP HỆ THỐNG

Với trường hợp thông tin của học sinh bị thiếu hoặc sai, cán bộ tuyển sinh trường có thể thực hiện cập nhật thông tin học sinh

### ĐĂNG NHẬP

#### THÔNG TIN ĐƠN VỊ

CHỌN QUẬN/HUYỆN

Tiểu học

Trường MN - TH Bạch Long Vĩ

#### TÀI KHOẢN CỦA BẠN

✉ tkadmin

🔒 .....

ĐĂNG NHẬP

[? Quên Tài khoản / Mật khẩu?](#)



n sinh

Tra cứu kết quả

☎ Điện thoại: 0225.3842445

2

CHỌN CHỨC NĂNG [HỒ SƠ CUỐI CẤP]

Với trường hợp thông tin của học sinh bị thiếu hoặc sai, cán bộ tuyển sinh trường có thể thực hiện cập nhật thông tin học sinh

CHÀO MỪNG ĐẾN VỚI HỆ THỐNG QUẢN LÝ TUYỂN SINH TRƯỜNG MN - TH BẠCH LONG VĨ

Quản lý tuyển sinh

Quản lý danh mục

**Quản lý hồ sơ**

Hồ sơ đăng ký  
(Tiếp nhận hồ sơ online)

☒ Hồ sơ trúng tuyển

☒ Xét duyệt hồ sơ  
(Hồ sơ trực tiếp, online hợp lệ)

☒ Hồ sơ trả lại

Quản lý lớp học

**Hồ sơ cuối cấp**

Tiện ích

Hệ thống

Báo cáo

Sổ đăng bộ

Hỗ trợ

Hướng dẫn sử dụng

**1041**  
Đơn vị  
**1** Xem thêm

**1090TK**  
Người dùng  
Xem thêm

**1HS**  
Hồ sơ dự tuyển năm 2  
Xem thêm

Tin nhắn mới

Xem thêm

Tìm kiếm hồ sơ

Mã định danh

15/04/2024

Giai đoạn

Niêm yết

Thực hiện

15/04/2024

Giai đoạn

Nhận hồ s

3

CHỌN [NĂM HỌC]

Với trường hợp thông tin của học sinh bị thiếu hoặc sai, cán bộ tuyển sinh trường có thể thực hiện cập nhật thông tin học sinh

CHÀO MỪNG ĐẾN VỚI HỆ THỐNG QUẢN LÝ TUYỂN SINH TRƯỜNG MN - TH BẠCH LONG VĨ

Quản trị viên / Hồ sơ cuối cấp

Chọn năm học

Thao tác

Xử lý hồ sơ

Hồ sơ đang lưu

	Mã định danh/CCCD	Họ tên	Giới tính	Dân tộc	Ngày sinh	Lớp học	Nơi ở hiện nay	Hộ khẩu thường trú	Số điện thoại	N
<input type="checkbox"/>	<input type="text" value="Nhập thông tin tìm kiếm"/>	<input type="text" value="Nhập"/>	<div>Tất c<div></div></div>	<input type="text" value="Nhập th"/>	<input type="text" value="Nhập thôn"/>	<input type="text" value="Nhập thi"/>	<input type="text" value="Nhập thông tin 1"/>	<input type="text" value="Nhập thông tin tìm kiế"/>	<input type="text" value="Nhập thông tin"/>	

Danh sách có tổng số 0 hồ sơ. Trong đó:  
- Có 0 hồ sơ chờ đăng đăng ký và 0 hồ sơ đã chuyển

4

CHỌN ICON [CẬP NHẬT]

Với trường hợp thông tin của học sinh bị thiếu hoặc sai, cán bộ tuyển sinh trường có thể thực hiện cập nhật thông tin học sinh

N VỚI HỆ THỐNG QUẢN LÝ TUYỂN SINH TRƯỜNG MN - TH BẠCH LONG VĨ

0

Quản trị viên

Thao tác

Xử lý hồ sơ

Hồ sơ đang lưu trữ

Hồ sơ đã chuyển

Họ tên	Giới tính	Dân tộc	Ngày sinh	Lớp học	Nơi ở hiện nay	Hộ khẩu thường trú	Chức năng
Nhập thông tin	Tất c	Nhập tr	Nhập thôn	Nhập thi	Nhập thông tin t	Nhập thông tin tìm kiếm	Nhập thông t
Hà Mai Lan	Nữ	Tày	09/02/2000			- Xã Thanh Bình - Huyện Chợ Mới - Tỉnh Bắc Kạn	<div><div></div><div></div><div></div><div></div></div>
Nguyễn Văn Đức	Nữ	Kinh	09/02/2000			- Xã Đội Cấn - Huyện Yên Sơn - Tỉnh Tuyên Quang	<div><div></div><div></div><div></div><div></div></div>
Văn Huy Đức	Nam	Thái	09/02/2020			- Xã Tân Dương - Huyện Bảo Yên - Tỉnh Lào Cai	<div><div></div><div></div><div></div><div></div></div>

ng đó:

0 hồ sơ đã chuyển



5

## CẬP NHẬT THÔNG TIN HỌC SINH

Với trường hợp thông tin của học sinh bị thiếu hoặc sai, cán bộ tuyển sinh trường có thể thực hiện cập nhật thông tin học sinh

CHÀO MỪNG ĐẾN VỚI HỆ THỐNG QUẢN LÝ TUYỂN SINH TRƯỜNG MN - TH BACH LONG VĨ

CẬP NHẬT HỒ SƠ

Thông tin học sinh

Mã định danh/CCCD

0100000226

Họ và tên \*

Hà Mai Lan

Ngày sinh \*

09/02/2000

Giới tính \*

Nữ

Dân tộc \*

Tày

NƠI SINH:

(Thí sinh được sinh ra ở nước ngoài thì sẽ nhập theo thông tin hộ khẩu tạm trú/thường trú)

Tỉnh/Thành phố \*

Tỉnh Lào Cai

Quận/Huyện \*

Huyện Bắc Hà

Ghi chú

6

NHẤN NÚT [LƯU]

Với trường hợp thông tin của học sinh bị thiếu hoặc sai, cán bộ tuyển sinh trường có thể thực hiện cập nhật thông tin học sinh

Đối tượng ưu tiên

Chọn đối tượng ưu tiên0

HỒ SƠ ĐÍNH KÈM: !

Loại giấy tờ

Thao tác

GHI CHÚ

THÔNG TIN LIÊN LẠC:

Vui lòng nhập số điện thoại và địa chỉ email để cơ quan chức năng liên hệ với ông/bà khi có kết quả.

Điện thoại liên hệ

Email liên hệ

0979826675

email@gmail.com

Lưu

✕ Đóng

# XUẤT THÔNG TIN TÀI KHOẢN GỬI PHHS

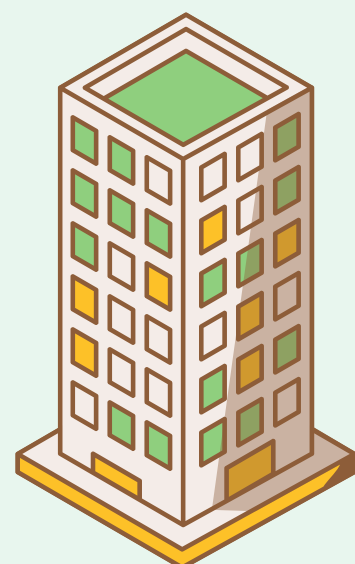

TIỂU HỌC

Cán bộ tuyển sinh các trường thực hiện xuất danh sách học sinh kèm mật khẩu, cung cấp mã định danh/CCCD và mật khẩu cho phụ huynh học sinh

BẮT ĐẦU

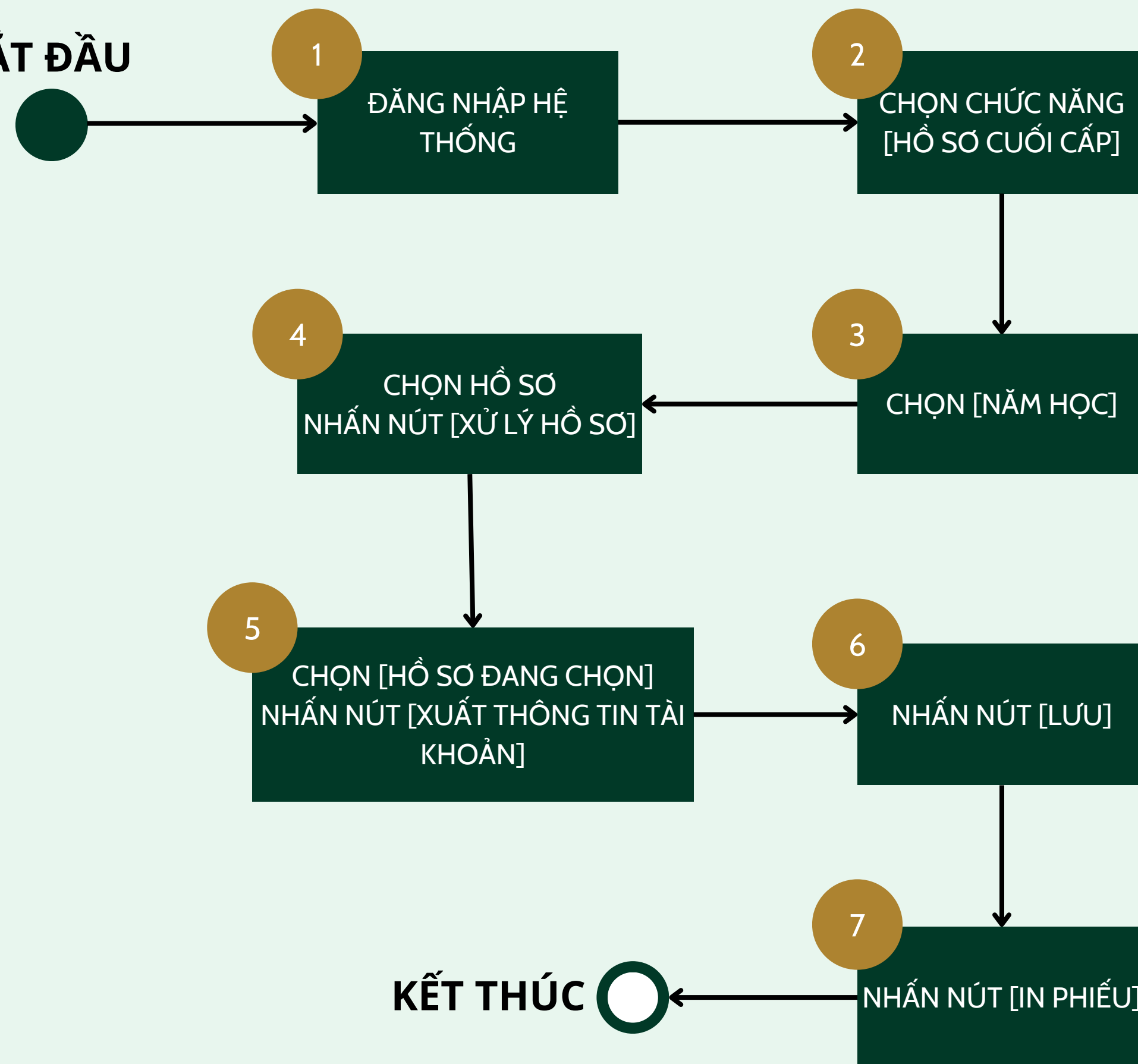

# Tiểu học



Cán bộ tuyển sinh các trường thực hiện xuất danh sách học sinh kèm mật khẩu, cung cấp mã định danh/CCCD và mật khẩu cho phụ huynh học sinh

[illegible]

2

CHỌN CHỨC NĂNG [HỒ SƠ CUỐI CẤP]

Cán bộ tuyển sinh các trường thực hiện xuất danh sách học sinh kèm mật khẩu, cung cấp mã định danh/CCCD và mật khẩu cho phụ huynh học sinh

CHÀO MỪNG ĐẾN VỚI HỆ THỐNG QUẢN LÝ TUYỂN SINH TRƯỜNG MN - TH BẠCH LONG VĨ

Quản lý tuyển sinh

Quản lý danh mục

Quản lý hồ sơ

Hồ sơ đăng ký  
(Tiếp nhận hồ sơ online)

☒ Hồ sơ trúng tuyển

☒ Xét duyệt hồ sơ  
(Hồ sơ trực tiếp, online hợp lệ)

☐ Hồ sơ trả lại

Quản lý lớp học

Hồ sơ cuối cấp

Tiện ích

Hệ thống

Báo cáo

Sổ đăng bộ

Hỗ trợ

Hướng dẫn sử dụng

1041  
Đơn vị  
Xem thêm

1090TK  
Người dùng  
Xem thêm

1HS  
Hồ sơ dự tuyển năm 2  
Xem thêm

Tin nhắn mới

Xem thêm

Tìm kiếm hồ sơ

Mã định danh

15/04/2024

Giai đoạn

Niêm yết

Thực hiện

15/04/2024

Giai đoạn

Nhận hồ sơ

3

CHỌN [NĂM HỌC]

Cán bộ tuyển sinh các trường thực hiện xuất danh sách học sinh kèm mật khẩu, cung cấp mã định danh/CCCD và mật khẩu cho phụ huynh học sinh

CHÀO MỪNG ĐẾN VỚI HỆ THỐNG QUẢN LÝ TUYỂN SINH TRƯỜNG MN - TH BẠCH LONG VĨ

Quản trị viên / Hồ sơ cuối cấp

Chọn năm học

Thao tác

Xử lý hồ sơ

Hồ sơ đang lưu

	Mã định danh/CCCD	Họ tên	Giới tính	Dân tộc	Ngày sinh	Lớp học	Nơi ở hiện nay	Hộ khẩu thường trú	Số điện thoại	N
<input type="checkbox"/>	<input type="text" value="Nhập thông tin tìm kiếm"/>	<input type="text" value="Nhập"/>	<div>Tất cả</div>	<input type="text" value="Nhập th"/>	<input type="text" value="Nhập thôn"/>	<input type="text" value="Nhập thị"/>	<input type="text" value="Nhập thông tin 1"/>	<input type="text" value="Nhập thông tin tìm kiếm"/>	<input type="text" value="Nhập thông tin"/>	

Danh sách có tổng số 0 hồ sơ. Trong đó:  
- Có 0 hồ sơ chờ đăng đăng ký và 0 hồ sơ đã chuyển

4

CHỌN HỒ SƠ  
NHẤN NÚT [XỬ LÝ HỒ SƠ]

Cán bộ tuyển sinh các trường thực hiện xuất danh sách học sinh kèm mật khẩu, cung cấp mã định danh/CCCD và mật khẩu cho phụ huynh học sinh

CHÀO MỪNG ĐẾN VỚI HỆ THỐNG QUẢN LÝ TUYỂN SINH TRƯỜNG MN - TH BẠCH LONG VĨ

Quản trị viên / Hồ sơ cuối cấp

2024-2025

2

Xử lý hồ sơ

1

Hồ sơ đang

<input checked="" type="checkbox"/>	Mã định danh/CCCD	Họ tên	Giới tính	Dân tộc	Ngày sinh	Lớp học	Nơi ở hiện nay	Hộ khẩu thường trú
<input type="checkbox"/>	<input type="text" value="Nhập thông tin tìm kiếm"/>	<input type="text" value="Nhập thông tin"/>	Tất c <input type="text" value="Tất c"/>	<input type="text" value="Nhập tr"/>	<input type="text" value="Nhập thôn"/>	<input type="text" value="Nhập thi"/>	<input type="text" value="Nhập thông tin t"/>	<input type="text" value="Nhập thông tin tìm kiếm"/>
<input checked="" type="checkbox"/>	0100000226	Hà Mai Lan	Nữ	Tày	09/02/2000			- Xã Thanh Bình - Huyện Chợ Mới -
<input checked="" type="checkbox"/>	0100000227	Nguyễn Văn Đức	Nữ	Kinh	09/02/2000			- Xã Đội Cấn - Huyện Yên Sơn - Tỉnh
<input checked="" type="checkbox"/>	0100000228	Văn Huy Đức	Nam	Thái	09/02/2020			- Xã Tân Dương - Huyện Bảo Yên -

Danh sách có tổng số 3 hồ sơ. Trong đó:  
- Có 3 hồ sơ chờ đăng đăng ký và 0 hồ sơ đã chuyển



5

CHỌN [HỒ SƠ ĐANG CHỌN]  
NHẤN NÚT [XUẤT THÔNG  
TIN TÀI KHOẢN]

Cán bộ tuyển sinh các trường  
thực hiện xuất danh sách học  
sinh kèm mật khẩu, cung cấp  
mã định danh/CCCD và mật  
khẩu cho phụ huynh học sinh

CHÀO MỪNG ĐẾN VỚI HỆ THỐNG QUẢN LÝ TUYỂN SINH TRƯỜNG MN - TH BACH LONG VĨ

Học viên / Hồ sơ cuối cấp

2024-2025

**Xử lý hồ sơ**

☒ Trang hiện tại ☐ Hồ sơ đang chọn ☐ Toàn bộ hồ sơ

☒ Nhiều trang

☒ Mã định danh/CCCD

☐ Nhập thông tin tìm kiếm

<input checked="" type="checkbox"/>	0100000226	Hà Mai Lan	Nữ	Tây	09/02/2001
<input checked="" type="checkbox"/>	0100000227	Nguyễn Văn Đức	Nữ	Kinh	09/02/2001
<input checked="" type="checkbox"/>	0100000228	Văn Huy Đức	Nam	Thái	09/02/2001

Danh sách có tổng số 3 hồ sơ. Trong đó:  
- Có 3 hồ sơ chờ đăng đăng ký và 0 hồ sơ đã chuyển

**2**

☒ Chuyển tiếp hồ sơ  
☒ Cập nhật thông tin hồ sơ  
☒ Cập nhật ảnh hồ sơ  
☒ Cập nhật điểm hồ sơ  
☒ Xóa hồ sơ  
☒ Xuất excel  
☒ Gửi thông báo  
☒ Cập mật khẩu  
☒ In phiếu kê khai  
**3** ☒ Xuất thông tin tài khoản

☒ Đóng

6

NHẤN NÚT [ĐỒNG Ý]

Cán bộ tuyển sinh các trường thực hiện xuất danh sách học sinh kèm mật khẩu, cung cấp mã định danh/CCCD và mật khẩu cho phụ huynh học sinh

CHÀO MỪNG ĐẾN VỚI HỆ THỐNG QUẢN LÝ TUYỂN SINH TRƯỜNG MN - TH BACH LONG VĨ

Quản trị viên / Hồ sơ cuối cấp

2024-2025

Hồ sơ đang lưu t

☒ Mã định danh/CCCD

☐ Nhập thông tin tìm kiếm

☒ 0100000226 Hà Mai Lan Nữ Tây 09/02/2000 - Xã Thanh Bình - Huyện Chợ Mới - Tỉnh

☒ 0100000227 Nguyễn Văn Đức Nữ Kinh 09/02/2000 - Xã Đội Cấn - Huyện Yên Sơn - Tỉnh T

☒ 0100000228 Văn Huy Đức Nam Thái 09/02/2020 - Xã Tân Dương - Huyện Bảo Yên - Tỉnh

Danh sách có tổng số 3 hồ sơ. Trong đó:  
- Có 3 hồ sơ chờ đăng ký và 0 hồ sơ đã chuyển

**PHIẾU THÔNG TIN TÀI KHOẢN ĐĂNG KÝ**

TÙY CHỌN

Kiểu in In không gấp đôi

Kiểu xuất file Không tách file

NHẤN NÚT [IN PHIẾU]

Cán bộ tuyển sinh các trường thực hiện xuất danh sách học sinh kèm mật khẩu, cung cấp mã định danh/CCCD và mật khẩu cho phụ huynh học sinh

CHÀO MỪNG ĐẾN VỚI HỆ THỐNG QUẢN LÝ TUYỂN SINH TRƯỜNG MN - TH BACH LONG VĨ

In phiếu

Xuất file

SỞ GIÁO DỤC VÀ ĐÀO TẠO  
THÀNH PHỐ HẢI PHÒNG

CỘNG HÒA XÃ HỘI CHỦ NGHĨA VIỆT NAM  
Độc lập - Tự do - Hạnh phúc

PHIẾU THÔNG TIN TÀI KHOẢN ĐĂNG KÝ  
TUYỂN SINH TRỰC TUYẾN

- Họ tên học sinh: Hà Mai Lan

- Giới tính: Nữ

- Ngày sinh: 09/02/2000

- Mã định danh: 0100000226

- Mật khẩu: 0be025

Dân tộc: Tày

Nơi sinh: Huyện Bắc Hà - Tỉnh Lào Cai

Lưu ý: PHHS không chia sẻ thông tin tài khoản đăng ký để đảm bảo quyền lợi của học sinh trong quá trình tuyển sinh.

Trân trọng cảm ơn!

....., ngày ..... tháng ..... năm 20....

NGƯỜI NHẬN PHIẾU  
(Ký và ghi rõ họ tên)

SỞ GIÁO DỤC VÀ ĐÀO TẠO  
THÀNH PHỐ HẢI PHÒNG

CỘNG HÒA XÃ HỘI CHỦ NGHĨA VIỆT NAM  
Độc lập - Tự do - Hạnh phúc

# KẾ HOẠCH TUYỂN SINH

Sau khi Sở công bố kỳ tuyển sinh và lịch trình tuyển sinh, cán bộ các trường thực hiện tạo kế hoạch tuyển sinh riêng cho đơn vị trường mình. Thiết lập các thông tin như: Tiêu đề, năm học, số hồ sơ đăng ký tuyển, điểm chuẩn dự kiến, thời gian bắt đầu tuyển sinh, thời gian kết thúc tuyển sinh,... và thực hiện nhập điểm chuẩn sau khi có kết quả tiêu chí và kết quả điểm.

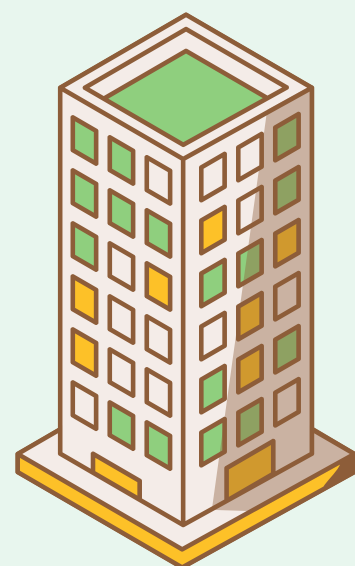

TIỂU HỌC

BẮT ĐẦU

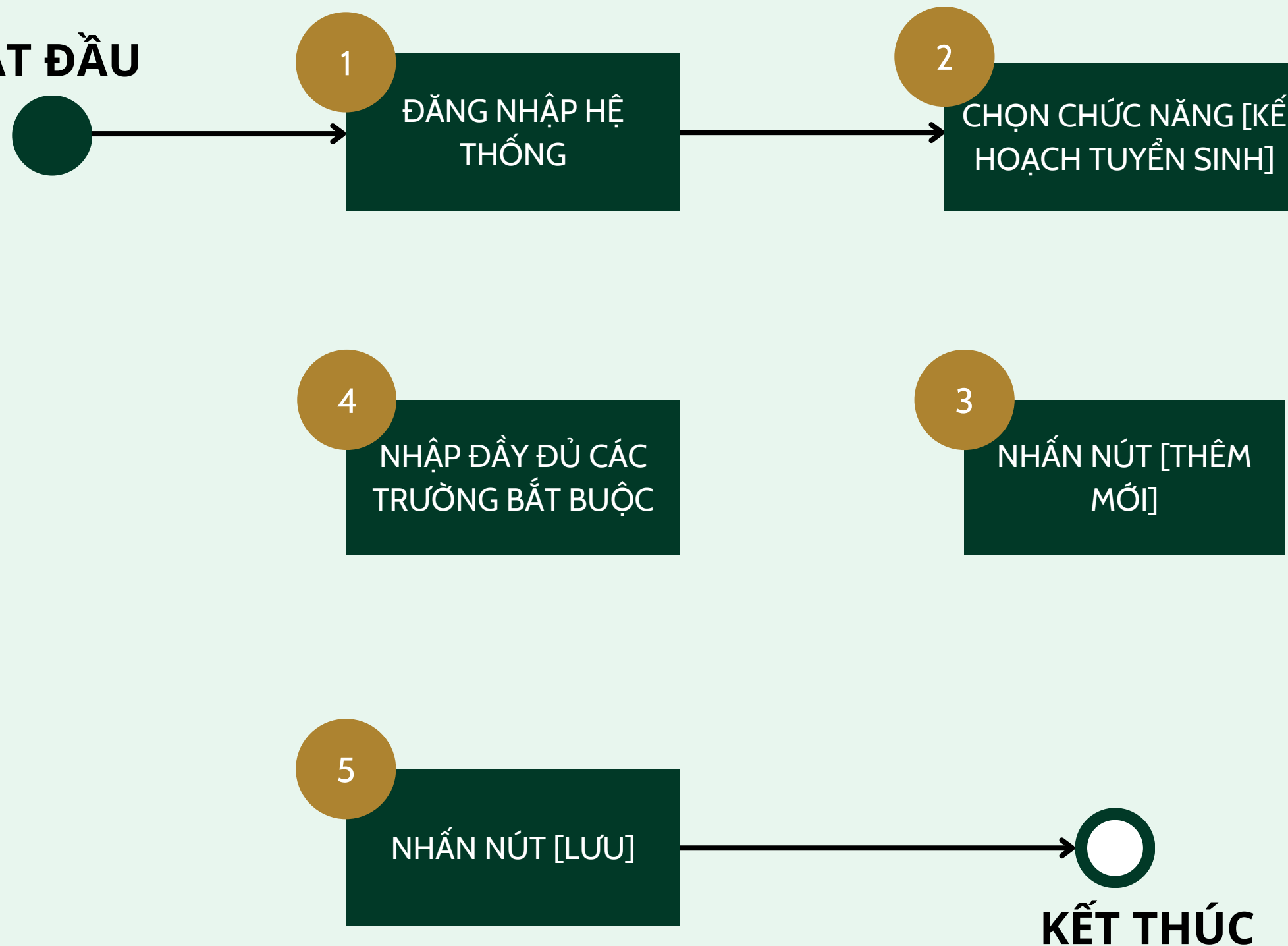

1

## ĐĂNG NHẬP HỆ THỐNG

Sau khi Sở công bố kỳ tuyển sinh và lịch trình tuyển sinh, cán bộ các trường thực hiện tạo kế hoạch tuyển sinh riêng cho đơn vị trường mình. Thiết lập các thông tin như: Tiêu đề, năm học, số hồ sơ đăng ký tuyển, điểm chuẩn dự kiến, thời gian bắt đầu tuyển sinh, thời gian kết thúc tuyển sinh,... và thực hiện nhập điểm chuẩn sau khi có kết quả tiêu chí và kết quả điểm.

### ĐĂNG NHẬP

THÔNG TIN ĐƠN VỊ

CHỌN QUẬN/HUYỆN

Tiểu học

Trường MN - TH Bạch Long Vĩ



TÀI KHOẢN CỦA BẠN

tkadmin

.....

ĐĂNG NHẬP

[Quên Tài khoản / Mật khẩu?](#)





in sinh



Tra cứu kết quả

Điện thoại: 0225.3842445

2

CHỌN CHỨC NĂNG [KẾ  
HOẠCH TUYỂN SINH]

Sau khi Sở công bố kỳ tuyển sinh và lịch trình tuyển sinh, cán bộ các trường thực hiện tạo kế hoạch tuyển sinh riêng cho đơn vị trường mình. Thiết lập các thông tin như: Tiêu đề, năm học, số hồ sơ đăng ký tuyển, điểm chuẩn dự kiến, thời gian bắt đầu tuyển sinh, thời gian kết thúc tuyển sinh,... và thực hiện nhập điểm chuẩn sau khi có kết quả tiêu chí và kết quả điểm.

CHÀO MỪNG ĐẾN VỚI HỆ THỐNG QUẢN LÝ TUYỂN SINH TRƯỜNG MN - TH BẠCH LONG VĨ

**Quản lý tuyển sinh**

**Quản lý danh mục**

**Quản lý hồ sơ**

**Tiện ích**

**Hệ thống**

Tin nhắn **0**

Người dùng

Nhóm người dùng

Kiểu người dùng

Cơ cấu tổ chức

Vị trí công việc

Đơn vị hành chính

Danh mục văn bản  
(Quy định, văn bản quy định,...)

Quản lý trường

Quản lý năm học

Hội đồng tuyển sinh

**Kế hoạch tuyển sinh  
(Dành cho các trường)**

Lịch trình tuyển sinh

Thông tin đơn vị

**1041**  
Đơn vị  
Xem thêm

**1090TK**  
Người dùng  
Xem thêm

**1HS**  
Hồ sơ dự tuyển năm 2024  
Xem thêm

Tin nhắn mới

1

Xem thêm

Tìm kiếm hồ sơ

Tên danh

2

Chưa có kết quả tìm kiếm!

Lịch trình tuyển sinh

Tuyển sinh mầm non năm h

15/04/2024

Giai đoạn 1

Niêm yết công

Thực hiện: SGD

15/04/2024

Giai đoạn 2

Nhận hồ sơ tuy

Thực hiện: SGD

15/04/2024

<https://tuyensinhdaucap.haiphong.edu.vn/#>

**3**
**NHẤN NÚT [THÊM MỚI]**

Sau khi Sở công bố kỳ tuyển sinh và lịch trình tuyển sinh, cán bộ các trường thực hiện tạo kế hoạch tuyển sinh riêng cho đơn vị trường mình. Thiết lập các thông tin như: Tiêu đề, năm học, số hồ sơ đăng ký tuyển, điểm chuẩn dự kiến, thời gian bắt đầu tuyển sinh, thời gian kết thúc tuyển sinh,... và thực hiện nhập điểm chuẩn sau khi có kết quả tiêu chí và kết quả điểm.

CHÀO MỪNG ĐẾN VỚI HỆ THỐNG QUẢN LÝ TUYỂN SINH TRƯỜNG MN - TH BẠCH LONG VĨ

Quản trị viên / Quản lý kế hoạch tuyển sinh

**+ Thêm mới**

Xóa bỏ

Xuất danh sách file excel

<input type="checkbox"/>	Tiêu đề	Năm học	Kỳ thi	Số lượng tuyển	Điểm chuẩn dự kiến	Thời gian nh
<input type="checkbox"/>	Nhập thông tin tìm kiếm	Nhập	Nhập thông tin tìm kiếm	Nhập th	Nhập thông tin t	Nhập thông tin
<input type="checkbox"/>	Tuyển sinh Tiểu học Bạch Long Vĩ	2023 - 2024	Tuyển sinh Tiểu học 2024-2025 lần 1	5000	10000000000	04/0
<input type="checkbox"/>	Tuyển sinh Trường tiểu học	2024 - 2025	Tuyển sinh Tiểu học 2024-2025	5000	10000000000	12/0

4

NHẬP ĐẦY ĐỦ CÁC TRƯỜNG BẮT BUỘC

Sau khi Sở công bố kỳ tuyển sinh và lịch trình tuyển sinh, cán bộ các trường thực hiện tạo kế hoạch tuyển sinh riêng cho đơn vị trường mình. Thiết lập các thông tin như: Tiêu đề, năm học, số hồ sơ đăng ký tuyển, điểm chuẩn dự kiến, thời gian bắt đầu tuyển sinh, thời gian kết thúc tuyển sinh,... và thực hiện nhập điểm chuẩn sau khi có kết quả tiêu chí và kết quả điểm.

CHÀO MỪNG ĐẾN VỚI HỆ THỐNG QUẢN LÝ TUYỂN SINH TRƯỜNG MN - TH BACH LONG VĨ

THÊM MỚI KẾ HOẠCH

Năm học \*

-- Chọn năm học --

Kỳ tuyển sinh \*

-- Chọn kỳ thi --

Tiêu đề \*

Nhập tiêu đề ...

Tệp đính kèm

Choose a file...

Số HSDK tuyển \*

Điểm chuẩn dự kiến \*

Điểm sàn \*

Điểm chuẩn thực tế

Tiếp nhận hồ sơ online \*

đên

Tiếp nhận hồ sơ trực tiếp \*

đên

Tuyển bổ sung

đên

☐ Tuyển bổ sung

Công bố kết quả \*

Thông tin tuyển sinh

Lưu

Hủy



5

NHẤN NÚT [LƯU]

Sau khi Sở công bố kỳ tuyển sinh và lịch trình tuyển sinh, cán bộ các trường thực hiện tạo kế hoạch tuyển sinh riêng cho đơn vị trường mình. Thiết lập các thông tin như: Tiêu đề, năm học, số hồ sơ đăng ký tuyển, điểm chuẩn dự kiến, thời gian bắt đầu tuyển sinh, thời gian kết thúc tuyển sinh,... và thực hiện nhập điểm chuẩn sau khi có kết quả tiêu chí và kết quả điểm.

CHÀO MỪNG ĐẾN VỚI HỆ THỐNG QUẢN LÝ TUYỂN SINH TRƯỜNG MN - TH BACH LONG VĨ

THÊM MỚI KẾ HOẠCH

Năm học \*

-- Chọn năm học --

Kỳ tuyển sinh \*

-- Chọn kỳ thi --

Tiêu đề \*

Nhập tiêu đề ...

Tệp đính kèm

 Choose a file...

Số HSDK tuyển \*

Điểm chuẩn dự kiến \*

Điểm sàn \*

Điểm chuẩn thực tế

Tiếp nhận hồ sơ online \*

đên

Tiếp nhận hồ sơ trực tiếp \*

đên

Tuyển bổ sung

đên

☐ Tuyển bổ sung

Công bố kết quả \*

Thông tin tuyển sinh

Lưu

Hủy

# DUYỆT HỒ SƠ ĐĂNG KÝ

Sau khi phụ huynh học sinh thực hiện đăng ký tuyển sinh theo kế hoạch tuyển sinh trường đưa ra, cán bộ tuyển sinh các trường thực hiện xác minh tính đúng của hồ sơ bằng cách duyệt hoặc hủy duyệt hồ sơ đăng ký dự tuyển. Hệ thống cho phép duyệt từng hồ sơ hoặc duyệt nhiều hồ sơ cùng lúc. Với trường hợp hồ sơ bị hủy duyệt, cán bộ trường phải ghi rõ lý do đi kèm.

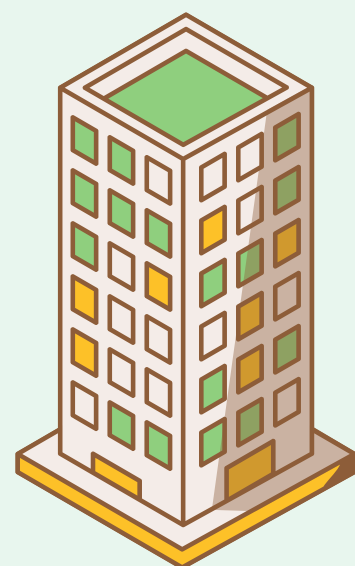

TIỂU HỌC

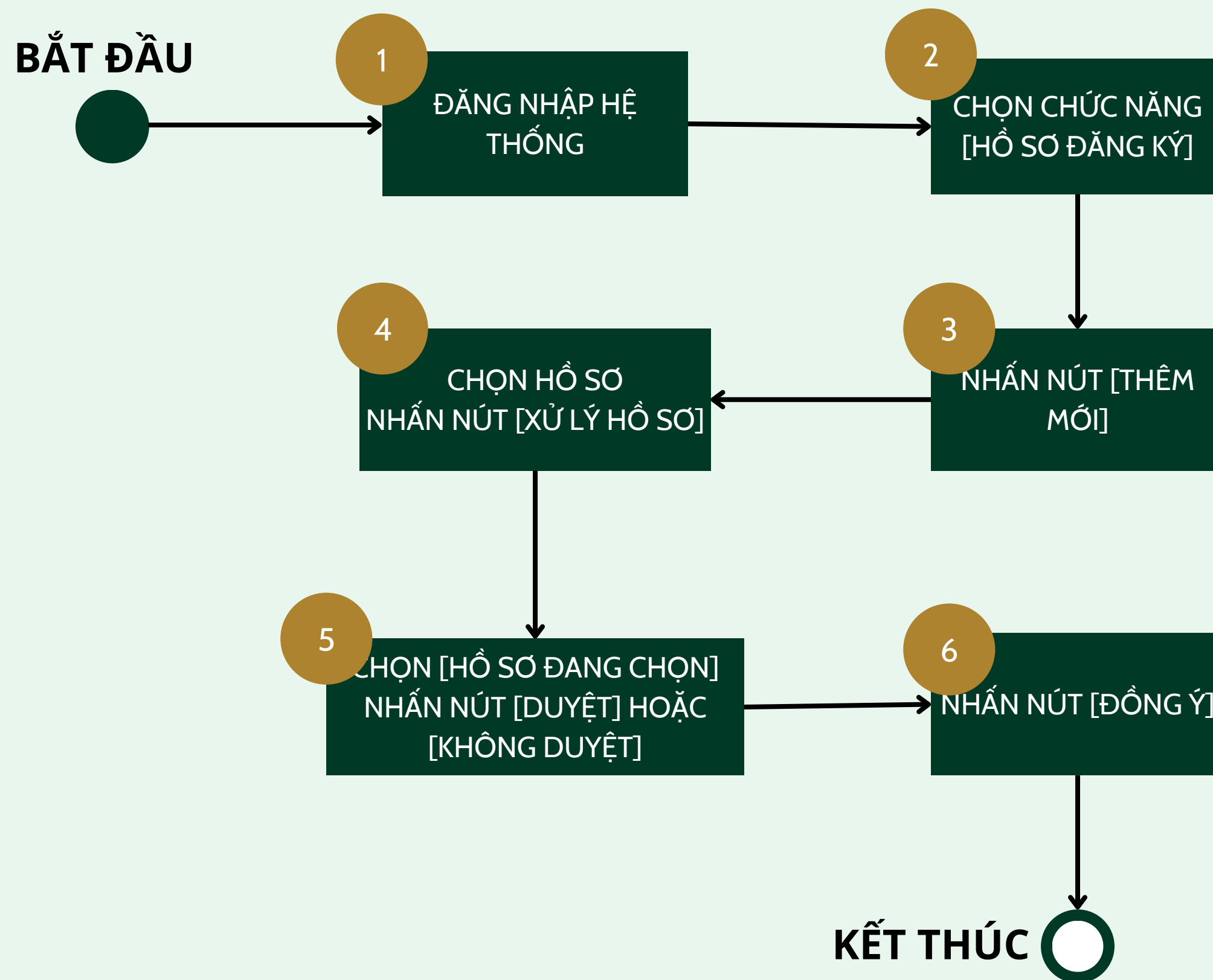

1

## ĐĂNG NHẬP HỆ THỐNG

Sau khi phụ huynh học sinh thực hiện đăng ký tuyển sinh theo kế hoạch tuyển sinh trường đưa ra, cán bộ tuyển sinh các trường thực hiện xác minh tính đúng của hồ sơ bằng cách duyệt hoặc hủy duyệt hồ sơ đăng ký dự tuyển. Hệ thống cho phép duyệt từng hồ sơ hoặc duyệt nhiều hồ sơ cùng lúc. Với trường hợp hồ sơ bị hủy duyệt, cán bộ trường phải ghi rõ lý do đi kèm.

ĐĂNG NHẬP

THÔNG TIN ĐƠN VỊ

CHỌN QUẬN/HUYỆN

Tiểu học

Trường MN - TH Bạch Long Vĩ

TÀI KHOẢN CỦA BẠN

tkadmin

.....

ĐĂNG NHẬP

Quên Tài khoản / Mật khẩu?







Tra cứu kết quả

Điện thoại: 0225.3842445

## CHỌN CHỨC NĂNG [HỒ SƠ ĐĂNG KÝ]

Sau khi phụ huynh học sinh thực hiện đăng ký tuyển sinh theo kế hoạch tuyển sinh trường đưa ra, cán bộ tuyển sinh các trường thực hiện xác minh tính đúng của hồ sơ bằng cách duyệt hoặc hủy duyệt hồ sơ đăng ký dự tuyển. Hệ thống cho phép duyệt từng hồ sơ hoặc duyệt nhiều hồ sơ cùng lúc. Với trường hợp hồ sơ bị hủy duyệt, cán bộ trường phải ghi rõ lý do đi kèm.

CHÀO MỪNG ĐẾN VỚI HỆ THỐNG QUẢN LÝ TUYỂN SINH TRƯỜNG MN - TH BẠCH LONG VĨ

Quản lý tuyển sinh

Quản lý danh mục

Quản lý hồ sơ

Hồ sơ đăng ký  
(Tiếp nhận hồ sơ online)

Hồ sơ trúng tuyển

Xét duyệt hồ sơ  
(Hồ sơ trực tiếp, online hợp lệ)

Hồ sơ trả lại

Quản lý lớp học

Hồ sơ cuối cấp

Tiện ích

Hệ thống

Báo cáo

Sổ đăng bộ

Hỗ trợ

Hướng dẫn sử dụng

1041  
Đơn vị  
Xem thêm

1090<sup>TK</sup>  
Người dùng  
Xem thêm

1 HS  
Hồ sơ dự tuyển năm  
Xem thêm

Tin nhắn mới

Xem thêm

Tìm kiếm hồ sơ

Mã định danh

Q

Lịch trình tuyển sinh

Tuyển sinh mầm non

15/04/2024

Giai đoạn

Niên yết

Thực hiện

15/04/2024

Giai đoạn

Nhận hồ

3

CHỌN [KỲ TUYỂN SINH]  
NHẤN NÚT [ĐỒNG Ý]

Sau khi phụ huynh học sinh thực hiện đăng ký tuyển sinh theo kế hoạch tuyển sinh trường đưa ra, cán bộ tuyển sinh các trường thực hiện xác minh tính đúng của hồ sơ bằng cách duyệt hoặc hủy duyệt hồ sơ đăng ký dự tuyển. Hệ thống cho phép duyệt từng hồ sơ hoặc duyệt nhiều hồ sơ cùng lúc. Với trường hợp hồ sơ bị hủy duyệt, cán bộ trường phải ghi rõ lý do đi kèm.

CHÀO MỪNG ĐẾN VỚI HỆ THỐNG QUẢN LÝ TUYỂN SINH TRƯỜNG MN - TH BACH LONG VĨ

### CHỌN KỲ TUYỂN SINH

1

Chọn kỳ tuyển sinh

Chọn đối tượng ưu tiên

Mã kỳ tuyển sinh	
Tên kỳ tuyển sinh	
Ngày bắt đầu	
Ngày kết thúc	
Ghi chú	

2

Đồng ý

Hủy bỏ

1041

Xem thêm

in nhấn mới

ăm non năm học 2024-2025

đoạn 1

m yết công khai kế hoạch tuyển sinh.

ực hiện: SGD

15/04/2024

Giai đoạn 2

Nhận hồ sơ tuyển sinh trực tuyến trên c

Mã định danh

Q

4

CHỌN HỒ SƠ  
NHẤN NÚT [XỬ LÝ HỒ SƠ]

Sau khi phụ huynh học sinh thực hiện đăng ký tuyển sinh theo kế hoạch tuyển sinh trường đưa ra, cán bộ tuyển sinh các trường thực hiện xác minh tính đúng của hồ sơ bằng cách duyệt hoặc hủy duyệt hồ sơ đăng ký dự tuyển. Hệ thống cho phép duyệt từng hồ sơ hoặc duyệt nhiều hồ sơ cùng lúc. Với trường hợp hồ sơ bị hủy duyệt, cán bộ trường phải ghi rõ lý do đi kèm.

1

CHÀO MỪNG ĐẾN VỚI HỆ THỐNG QUẢN LÝ TUYỂN SINH TRƯỜNG MN - TH BẠCH LONG VĨ

Quản trị viên / Hồ sơ đăng ký

2

Xử lý hồ sơ

Sắp xếp hồ sơ

Hiển thị dữ liệu

Hiển thị 15 bản ghi

Hồ sơ nộp trực tuy

<input checked="" type="checkbox"/>	Mã định danh/CCCD	Họ tên	Tên trường	Tên lớp	Hình thức xét duyệt	Thời gian đăng ký	Loại hồ sơ	Cơ sở đăng ký
<input type="checkbox"/>	Nhập thông tin tìm kiếm	Nhập thông tin	Nhập thông	Nhập th	Nhập thông tin tìm kiếm	Nhập thông tin tìm kiếm	Nhập thông	Nhập thông tin
<input checked="" type="checkbox"/>	1234512	Nguyễn Hà Trung		Lớp đại trà	Tuyển thẳng	06/05/2024 16:01:52	Đăng ký mới	

Danh sách có tổng số 1 hồ sơ. Trong đó:

- Hồ sơ trực tuyến : 0

- Hồ sơ trực tiếp : 1

5

CHỌN [HỒ SƠ ĐANG CHỌN]  
NHẤN NÚT [DUYỆT] HOẶC  
[KHÔNG DUYỆT]

Sau khi phụ huynh học sinh thực hiện đăng ký tuyển sinh theo kế hoạch tuyển sinh trường đưa ra, cán bộ tuyển sinh các trường thực hiện xác minh tính đúng của hồ sơ bằng cách duyệt hoặc hủy duyệt hồ sơ đăng ký dự tuyển. Hệ thống cho phép duyệt từng hồ sơ hoặc duyệt nhiều hồ sơ cùng lúc. Với trường hợp hồ sơ bị hủy duyệt, cán bộ trường phải ghi rõ lý do đi kèm.

CHÀO MỪNG ĐẾN VỚI HỆ THỐNG QUẢN LÝ TUYỂN SINH TRƯỜNG MN - TH BACH LONG VĨ

Quản trị viên / Hồ sơ đăng ký

Thao tác Xử lý hồ sơ

Hiện thị 15 bản ghi

☒ Mã định danh/CCCD ☐ Nhập thông tin tìm kiếm

<input checked="" type="checkbox"/>	1234512	Nguyễn Hà Trung	Lớp đại	Tuy
-------------------------------------	---------	-----------------	---------	-----

Danh sách có tổng số 1 hồ sơ. Trong đó:  
- Hồ sơ trực tuyến : 0  
- Hồ sơ trực tiếp : 1

**Xử Lý Hồ Sơ**

Trang hiện tại

☒ Hồ sơ đang chọn ☐ Toàn bộ hồ sơ

Nhiều trang

Thao tác

✓ Duyệt  
✗ Hủy duyệt  
🗑 Loại bỏ  
📄 Gán hình thức xét duyệt  
✓ In đơn dự tuyển  
📄 Xuất danh sách hồ sơ

**6****NHẤN NÚT [ĐỒNG Ý]**

Sau khi phụ huynh học sinh thực hiện đăng ký tuyển sinh theo kế hoạch tuyển sinh trường đưa ra, cán bộ tuyển sinh các trường thực hiện xác minh tính đúng của hồ sơ bằng cách duyệt hoặc hủy duyệt hồ sơ đăng ký dự tuyển. Hệ thống cho phép duyệt từng hồ sơ hoặc duyệt nhiều hồ sơ cùng lúc. Với trường hợp hồ sơ bị hủy duyệt, cán bộ trường phải ghi rõ lý do đi kèm.

Bạn có muốn xét duyệt đối với hồ sơ đã chọn

Đồng ý

Hủy bỏ

**Lý do trả lại** ×

Lý do

Đồng ý

Hủy



# GÁN HÌNH THỨC XÉT DUYỆT

Tùy theo quy định tuyển sinh mỗi trường, cán bộ tuyển sinh các trường thực hiện chọn hình thức xét duyệt phù hợp cho đơn vị trường mình.

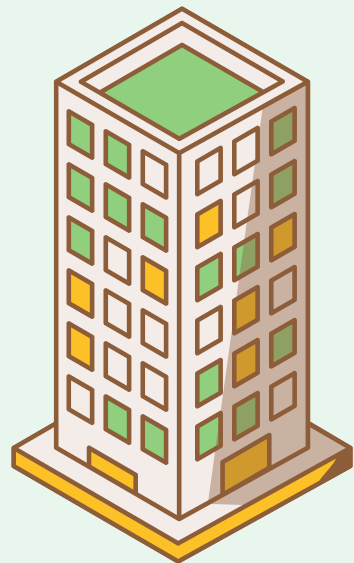

**TIỂU HỌC**

**BẮT ĐẦU**

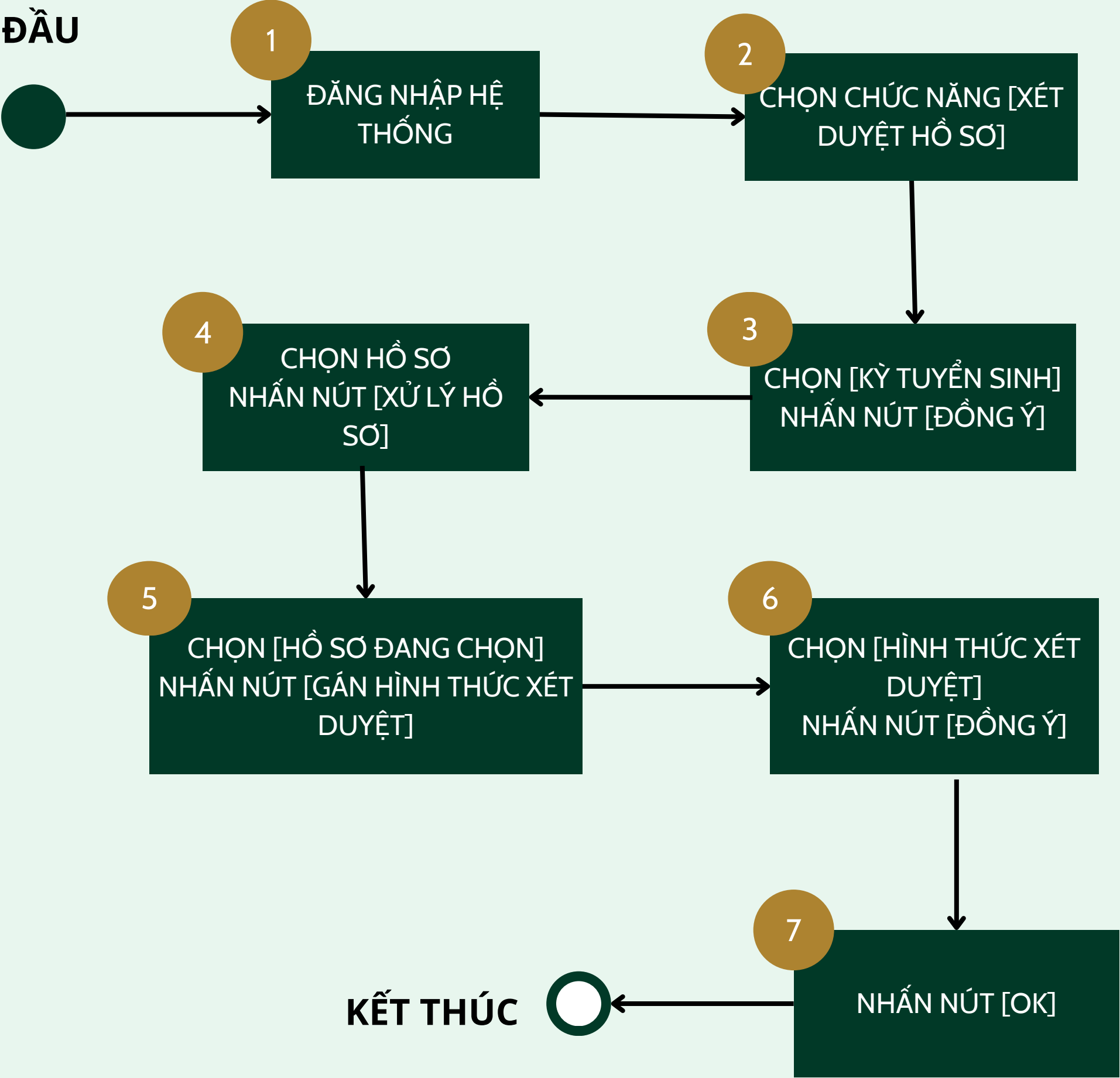

1

## ĐĂNG NHẬP HỆ THỐNG

Tùy theo quy định tuyển sinh mỗi trường, cán bộ tuyển sinh các trường thực hiện chọn hình thức xét duyệt phù hợp cho đơn vị trường mình.

### ĐĂNG NHẬP

#### THÔNG TIN ĐƠN VỊ

CHỌN QUẬN/HUYỆN

Tiểu học

Trường MN - TH Bạch Long Vĩ

#### TÀI KHOẢN CỦA BẠN

✉ tkadmin

🔒 .....

ĐĂNG NHẬP

[? Quên Tài khoản / Mật khẩu?](#)



n sinh

 Tra cứu kết quả

☎ Điện thoại: 0225.3842445

2

CHỌN CHỨC NĂNG  
[XÉT DUYỆT HỒ SƠ]

Tùy theo quy định tuyển sinh mỗi trường, cán bộ tuyển sinh các trường thực hiện chọn hình thức xét duyệt phù hợp cho đơn vị trường mình.

CHÀO MỪNG ĐẾN VỚI HỆ THỐNG QUẢN LÝ TUYỂN SINH TRƯỜNG MN - TH BẠCH LONG VĨ

Quản lý tuyển sinh

Quản lý danh mục

Quản lý hồ sơ

Hồ sơ đăng ký  
(Tiếp nhận hồ sơ online)

☒ Hồ sơ trúng tuyển

☒ Xét duyệt hồ sơ  
(Hồ sơ trực tiếp, online hợp lệ)

☐ Hồ sơ trả lại

Quản lý lớp học

Hồ sơ cuối cấp

Tiện ích

Quản lý tin tức

☐ Chủ đề tin tức

☐ Diễn đàn

☐ Lịch sử khai thác

☐ Thùng rác

Hệ thống

1041  
Đơn vị  
Xem thêm

1090TK  
Người dùng  
Xem thêm

2HS  
Hồ sơ dự tuyển năm  
Xem thêm

Tin nhắn mới

Xem thêm

Tìm kiếm hồ sơ

Mã định danh

Lịch trình tuyển sinh

Tuyển sinh mầm non

15/04/2024

Giai đoạn

Niềm yết

Thực hiện

15/04/2024

Giai đoạn

Nhận hồ

<https://tuyensinhdaucap.haiphong.edu.vn/#>

3

CHỌN [KỲ TUYỂN SINH]  
NHẤN NÚT [ĐỒNG Ý]

Tùy theo quy định tuyển sinh mỗi trường, cán bộ tuyển sinh các trường thực hiện chọn hình thức xét duyệt phù hợp cho đơn vị trường mình.

CHÀO MỪNG ĐẾN VỚI HỆ THỐNG QUẢN LÝ TUYỂN SINH TRƯỜNG MN - TH BACH LONG VĨ

### CHỌN KỲ TUYỂN SINH

1

Chọn kỳ tuyển sinh

Chọn đối tượng ưu tiên

Mã kỳ tuyển sinh	
Tên kỳ tuyển sinh	
Ngày bắt đầu	
Ngày kết thúc	
Ghi chú	

2

Đồng ý

Hủy bỏ

1041

Xem thêm

in nhấn mới

ăm non năm học 2024-2025

đoạn 1

m yết công khai kế hoạch tuyển sinh.

ực hiện: SGD

15/04/2024

Giai đoạn 2

Nhận hồ sơ tuyển sinh trực tuyến trên c

Mã định danh

Q

4

CHỌN HỒ SƠ  
NHẤN NÚT [XỬ LÝ HỒ SƠ]

Tùy theo quy định tuyển sinh mỗi trường, cán bộ tuyển sinh các trường thực hiện chọn hình thức xét duyệt phù hợp cho đơn vị trường mình.

CHÀO MỪNG ĐẾN VỚI HỆ THỐNG QUẢN LÝ TUYỂN SINH TRƯỜNG MN - TH BẠCH LONG VĨ

Học viên

Th

2

Xử lý hồ sơ

Sắp xếp hồ sơ

Hiển thị dữ liệu

1

hi 15

bản ghi

Hồ sơ nộp trực tuyến

<input checked="" type="checkbox"/>	Mã định danh/CCCD	Số báo danh	Họ tên	Tên trường	Tên lớp	Trạng thái	Hình thức xét duyệt
<input type="checkbox"/>	Nhập thông tin tìm kiếm	Nhập thông tin	Nhập thông tin tìm kiếm	Nhập thông tin tìm kiếm	Nhập thông tin tìm kiếm	Nhập thông tin tìm kiếm	Nhập thông tin tìm kiếm
<input checked="" type="checkbox"/>	0123445566		Nguyễn Mạnh Nam	Lớp mầm non độc lập Kids Home (AD)	Lớp đại trà	Chờ xét duyệt	Tuyển thẳng
<input checked="" type="checkbox"/>	0169258027		Phạm Hương Giang	Trường MN - TH Bạch Long Vĩ	Lớp đại trà	Chờ xét duyệt	Tuyển thẳng
<input checked="" type="checkbox"/>	3047272065		Đào Hòa Bình	Trường mầm non Sơn Ca	Lớp đại trà	Chờ xét duyệt	Tuyển thẳng

Danh sách có tổng số 4 hồ sơ. Trong đó:  
- Hồ sơ trực tuyến : 3  
- Hồ sơ trực tiếp : 1

5

CHỌN [HỒ SƠ ĐANG CHỌN]  
NHẤN NÚT [GÁN HÌNH THỨC  
XÉT DUYỆT]

Tùy theo quy định tuyển sinh  
mỗi trường, cán bộ tuyển  
sinh các trường thực hiện  
chọn hình thức xét duyệt phù  
hợp cho đơn vị trường mình.

CHÀO MỪNG ĐẾN VỚI HỆ THỐNG QUẢN LÝ TUYỂN SINH TRƯỜNG MN - TH BACH LONG VĨ

Học viên

Thao tác

Xử lý hồ sơ

Hiện thị 15 bản ghi

	Mã định danh/CCCD	Số	Họ tên	Lớp	Trạng thái	Hình thức xét duyệt	
<input type="checkbox"/>	<input type="text" value="Nhập thông tin tìm kiếm"/>						
<input checked="" type="checkbox"/>	0123445566		Nguyễn Mạnh Nam	Lớp mầm non độc	Chờ xét duyệt	Tuyển thẳng	
<input checked="" type="checkbox"/>	0169258027		Phạm Hương Giang	Trường MN - TH B	Chờ xét duyệt	Tuyển thẳng	
<input checked="" type="checkbox"/>	3047272065		Đào Hòa Bình	Trường MN - TH B	Chờ xét duyệt	Tuyển thẳng	

Danh sách có tổng số 4 hồ sơ. Trong đó:

- Hồ sơ trực tuyến : 3

- Hồ sơ trực tiếp : 1

Xử Lý Hồ Sơ

Trang hiện tại

☒ Hồ sơ đang chọn
 ☐ Toàn bộ hồ sơ

Nhiều trang

Xét duyệt

Hủy duyệt

Gán hình thức xét duyệt

Đánh giá tiêu chí

In đơn dự tuyển

Xuất danh sách hồ sơ

Đóng

6

CHỌN [HÌNH THỨC  
XÉT DUYỆT]  
NHẤN NÚT [ĐỒNG Ý]

Tùy theo quy định tuyển sinh mỗi trường, cán bộ tuyển sinh các trường thực hiện chọn hình thức xét duyệt phù hợp cho đơn vị trường mình.

CHÀO MỪNG ĐẾN VỚI HỆ THỐNG QUẢN LÝ TUYỂN SINH TRƯỜNG MN - TH BẠCH LONG VĨ

Học viên

Thao tác

Xử lý hồ

Hiện thị

15

bản ghi

	Mã định danh/CCCD	Số	Tên	Địa chỉ	Trạng thái	Hình thức xét duyệt
<input type="checkbox"/>	<input type="text" value="Nhập thông tin tìm kiếm"/>					
<input checked="" type="checkbox"/>	0123445566		Nguyễn Mạnh Nam	Lớp mầm non độc lập Kids Home (AĐ)	Lớp đại trà	Chờ xét duyệt
<input checked="" type="checkbox"/>	0169258027		Phạm Hương Giang	Trường MN - TH Bạch Long Vĩ	Lớp đại trà	Chờ xét duyệt
<input checked="" type="checkbox"/>	3047272065		Đào Hòa Bình	Trường mầm non Sơn Ca	Lớp đại trà	Chờ xét duyệt

Danh sách có tổng số 4 hồ sơ. Trong đó:

- Hồ sơ trực tuyến : 3

- Hồ sơ trực tiếp : 1

HÌNH THỨC XÉT DUYỆT

Nguyên vọng	Tên hình thức	
1	Chọn hình thức xét duyệt	

Đồng ý

Hủy

7

NHẤN NÚT [OK]

Tùy theo quy định tuyển sinh mỗi trường, cán bộ tuyển sinh các trường thực hiện chọn hình thức xét duyệt phù hợp cho đơn vị trường mình.

CHÀO MỪNG ĐẾN VỚI

Học viên

Thao tác ☒ Xử lý hồ sơ

Hiện thị 15 bản ghi

Hồ sơ nộp trực tuyến

tuyensinhdaucap.haiphong.edu.vn cho biết  
Bạn có muốn gán hình thức xét duyệt cho các hồ sơ này ?

OK Huỷ

Đồng ý Hủy

<input checked="" type="checkbox"/>	Mã định danh/CCCD	Số	Tên	Tên hình thức	Trạng thái	Hình thức xét duyệt	Cơ sở
<input type="checkbox"/>	Nhập thông tin tìm kiếm						
<input checked="" type="checkbox"/>	0123445566		Nguyễn Mạnh Nam	Lớp mầm non độc lập Kids Home (AD)	Lớp đại trà	Chờ xét duyệt	Tuyển thẳng
<input checked="" type="checkbox"/>	0169258027		Phạm Hương Giang	Trường MN - TH Bạch Long Vĩ	Lớp đại trà	Chờ xét duyệt	Tuyển thẳng
<input checked="" type="checkbox"/>	3047272065		Đào Hòa Bình	Trường mầm non Sơn Ca	Lớp đại trà	Chờ xét duyệt	Tuyển thẳng

Danh sách có tổng số 4 hồ sơ. Trong đó:  
 Hồ sơ trực tuyến : 3  
 Hồ sơ trực tiếp : 1



# CÀI ĐẶT XÉT DUYỆT HỒ SƠ

Cán bộ trường thực hiện cài đặt xét duyệt hồ sơ tuyển sinh cho đơn vị trường mình. Hình thức tuyển sinh gồm: Hình thức xét tuyển tiêu chí và Hình thức xét tuyển tiêu chí kết hợp đánh giá năng lực. Cán bộ tuyển sinh trường thực hiện nhập điểm chuẩn theo từng hình thức.

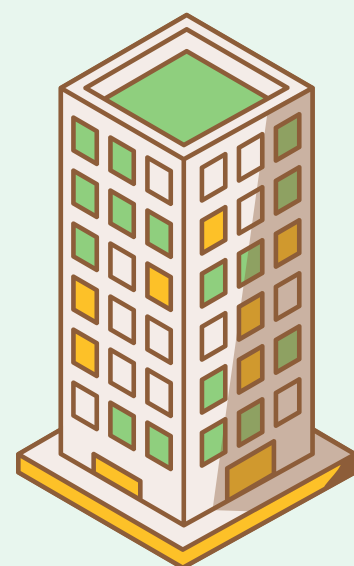

TIỂU HỌC

BẮT ĐẦU

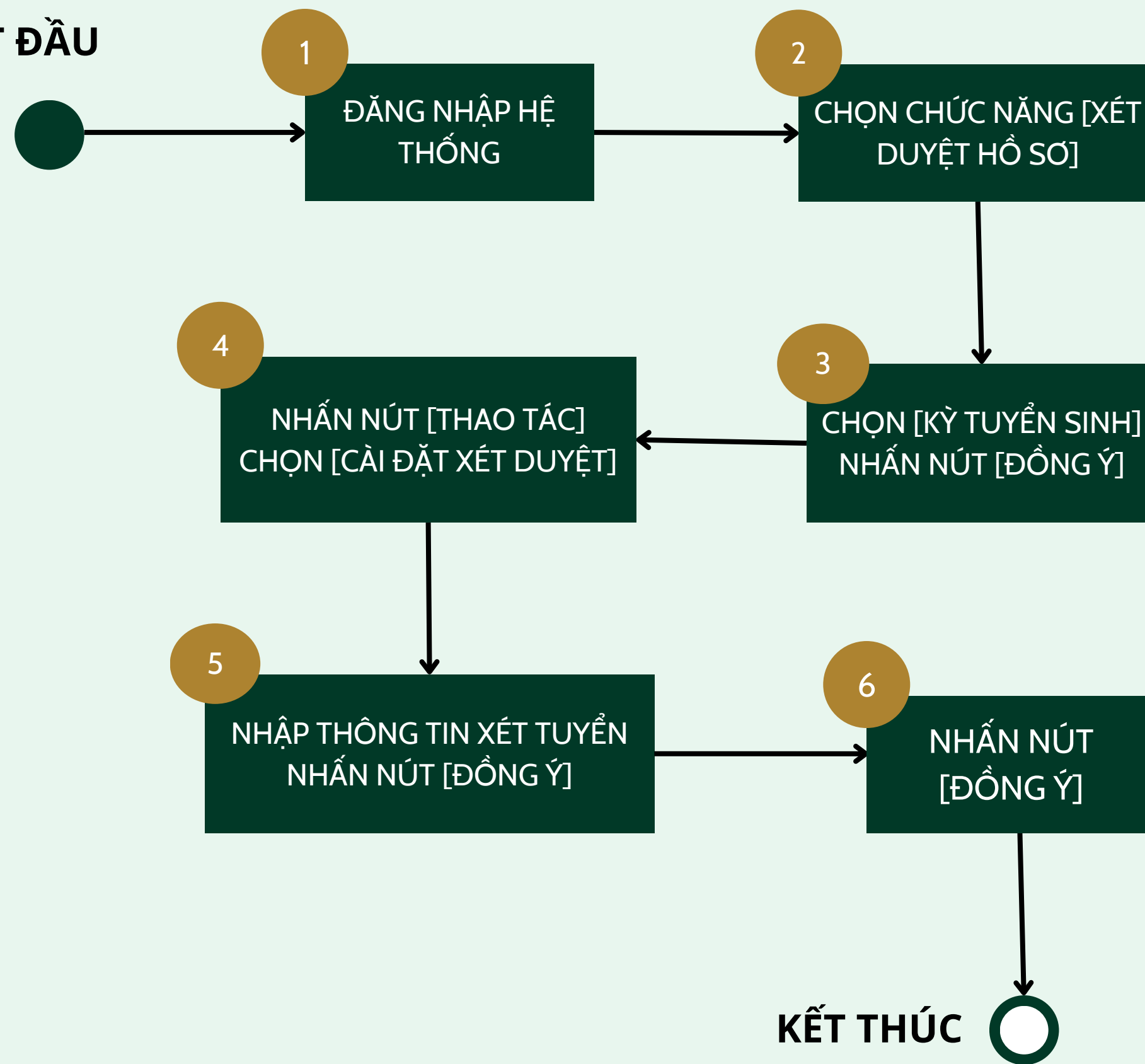

1

## ĐĂNG NHẬP HỆ THỐNG

Cán bộ trường thực hiện cài đặt xét duyệt hồ sơ tuyển sinh cho đơn vị trường mình. Hình thức tuyển sinh gồm: Hình thức xét tuyển tiêu chí và Hình thức xét tuyển tiêu chí kết hợp đánh giá năng lực. Cán bộ tuyển sinh trường thực hiện nhập điểm chuẩn theo từng hình thức.

ĐĂNG NHẬP

THÔNG TIN ĐƠN VỊ

CHỌN QUẬN/HUYỆN

Tiểu học

Trường MN - TH Bạch Long Vĩ

TÀI KHOẢN CỦA BẠN

tkadmin

.....

ĐĂNG NHẬP

Quên Tài khoản / Mật khẩu?





n sinh

Tra cứu kết quả

Điện thoại: 0225.3842445

2

CHỌN CHỨC NĂNG  
[XÉT DUYỆT HỒ SƠ]

Cán bộ trường thực hiện cài đặt xét duyệt hồ sơ tuyển sinh cho đơn vị trường mình. Hình thức tuyển sinh gồm: Hình thức xét tuyển tiêu chí và Hình thức xét tuyển tiêu chí kết hợp đánh giá năng lực. Cán bộ tuyển sinh trường thực hiện nhập điểm chuẩn theo từng hình thức.

CHÀO MỪNG ĐẾN VỚI HỆ THỐNG QUẢN LÝ TUYỂN SINH TRƯỜNG MN - TH BẠCH LONG VĨ

Quản lý tuyển sinh

Quản lý danh mục

Quản lý hồ sơ

Hồ sơ đăng ký  
*(Tiếp nhận hồ sơ online)*

☒ Hồ sơ trúng tuyển

☒ Xét duyệt hồ sơ  
*(Hồ sơ trực tiếp, online hợp lệ)*

☐ Hồ sơ trả lại

Quản lý lớp học

Hồ sơ cuối cấp

Tiện ích

Quản lý tin tức

☐ Chủ đề tin tức

Diễn đàn

Lịch sử khai thác

Thùng rác

Hệ thống

1041  
Đơn vị  
Xem thêm

1090TK  
Người dùng  
Xem thêm

2HS  
Hồ sơ dự tuyển năm  
Xem thêm

Tin nhắn mới  
Xem thêm

Tìm kiếm hồ sơ  
Mã định danh

Lịch trình tuyển sinh

Tuyển sinh mầm non

15/04/2024

Giai đoạn

Niềm yết

Thực hiện

15/04/2024

Giai đoạn

Nhận hồ

3

CHỌN [KỲ TUYỂN SINH]  
NHẤN NÚT [ĐỒNG Ý]

Cán bộ trường thực hiện cài đặt xét duyệt hồ sơ tuyển sinh cho đơn vị trường mình. Hình thức tuyển sinh gồm: Hình thức xét tuyển tiêu chí và Hình thức xét tuyển tiêu chí kết hợp đánh giá năng lực. Cán bộ tuyển sinh trường thực hiện nhập điểm chuẩn theo từng hình thức.

CHÀO MỪNG ĐẾN VỚI HỆ THỐNG QUẢN LÝ TUYỂN SINH TRƯỜNG MN - TH BACH LONG VĨ

### CHỌN KỲ TUYỂN SINH

1

Chọn kỳ tuyển sinh

Chọn đối tượng ưu tiên

Mã kỳ tuyển sinh	
Tên kỳ tuyển sinh	
Ngày bắt đầu	
Ngày kết thúc	
Ghi chú	

2

Đồng ý

Hủy bỏ

1041

Xem thêm

in nhấn mới

ăm non năm học 2024-2025

đoạn 1

m yết công khai kế hoạch tuyển sinh.

ực hiện: SGD

15/04/2024

Giai đoạn 2

Nhận hồ sơ tuyển sinh trực tuyến trên c

Mã định danh

Q

4

NHẤN NÚT [THAO TÁC]  
CHỌN [CÀI ĐẶT XÉT DUYỆT]

Cán bộ trường thực hiện cài đặt xét duyệt hồ sơ tuyển sinh cho đơn vị trường mình. Hình thức tuyển sinh gồm: Hình thức xét tuyển tiêu chí và Hình thức xét tuyển tiêu chí kết hợp đánh giá năng lực. Cán bộ tuyển sinh trường thực hiện nhập điểm chuẩn theo từng hình thức.

2

CHÀO MỪNG ĐẾN VỚI HỆ THỐNG QUẢN LÝ TUYỂN SINH TRƯỜNG MN - TH BẠCH LONG VĨ

Học viên

1

Xử lý hồ sơ

Sắp xếp hồ sơ

Hiển thị dữ liệu

Chuyển hồ sơ liên cấp

Tính tổng điểm

Gửi mail

Lọc hồ sơ theo tiêu chí

Xét tiêu chí

2 Cài đặt xét duyệt

Hồ sơ nộp trực tuyến

	Số báo danh	Họ tên	Tên trường	Tên lớp	Trạng thái	Hình thức xét duyệt	
		Nhập thông tin	Nhập thông tin tìm kiếm	Nhập thông tin	Nhập thông tin tìm kiếm		
<input type="checkbox"/>	0169258027	Nguyễn Mạnh Nam	Lớp mầm non độc lập Kids Home (AĐ)	Lớp đại trà	Chờ xét duyệt	Không có	
<input type="checkbox"/>	3047272065	Phạm Hương Giang	Trường MN - TH Bạch Long Vĩ	Lớp đại trà	Chờ xét duyệt	Không có	
<input type="checkbox"/>		Đào Hòa Bình	Trường mầm non Sơn Ca	Lớp đại trà	Chờ xét duyệt	Không có	

Danh sách có tổng số 4 hồ sơ. Trong đó:  
- Hồ sơ trực tuyến : 3  
- Hồ sơ trực tiếp : 1

4

NHẬP THÔNG TIN  
XÉT DUYỆT  
NHẤN NÚT [ĐỒNG Ý]

Cán bộ trường thực hiện cài đặt xét duyệt hồ sơ tuyển sinh cho đơn vị trường mình. Hình thức tuyển sinh gồm: Hình thức xét tuyển tiêu chí và Hình thức xét tuyển tiêu chí kết hợp đánh giá năng lực. Cán bộ tuyển sinh trường thực hiện nhập điểm chuẩn theo từng hình thức.

CHÀO MỪNG ĐẾN VỚI HỆ THỐNG QUẢN LÝ TUYỂN SINH TRƯỜNG MN - TH BACH LONG VĨ

Học viên

Thao tác

Xử lý hồ sơ

Sắp xếp

Hiện thị

15

bản ghi

	Mã định danh/CCCD	Số báo danh
<input type="checkbox"/>	Nhập thông tin tìm kiếm	Nhập thông tin tìm kiếm
<input type="checkbox"/>	0123445566	
<input type="checkbox"/>	0169258027	
<input type="checkbox"/>	3047272065	

Danh sách có tổng số 4 hồ sơ. Trong đó:  
- Hồ sơ trực tuyến : 3  
- Hồ sơ trực tiếp : 1

CÀI ĐẶT XÉT DUYỆT

Tuyển sinh Tiêu học 2024-2025

Thông tin điểm xét tuyển

☐ Xét tuyển kết hợp với đánh giá năng lực

Hình thức	Điểm
<input checked="" type="radio"/> Xét duyệt theo tiêu chí đánh giá Điểm chuẩn, Điểm đánh giá năng lực	0
<input type="radio"/> Tổ chức thi hoặc đánh giá năng lực thí sinh	0

Chỉ tiêu hồ sơ xét tuyển toàn trường

5000

Đồng ý

Hủy bỏ

Hồ sơ nộp t

Tên lớp	Trạng thái	Hình thức xét duyệt
Nhập th	Nhập thôn	Nhập thông tin tìm ki
Lớp đại trà	Chờ xét duyệt	Không có
Lớp đại trà	Chờ xét duyệt	Không có
Lớp đại trà	Chờ xét duyệt	Không có

5

NHẤN NÚT [ĐỒNG Ý]

Cán bộ trường thực hiện cài đặt xét duyệt hồ sơ tuyển sinh cho đơn vị trường mình. Hình thức tuyển sinh gồm: Hình thức xét tuyển tiêu chí và Hình thức xét tuyển tiêu chí kết hợp đánh giá năng lực. Cán bộ tuyển sinh trường thực hiện nhập điểm chuẩn theo từng hình thức.

CHÀO MỪNG ĐẾN VỚI HỆ THỐNG QUẢN LÝ TUYỂN SINH TRƯỜNG MN - TH BACH LONG VĨ

Học viên

Thao tác

Xử lý hồ sơ

Sắp xếp

Hiện thị

15

bản ghi

	Mã định danh/CCCD	Số báo danh
<input type="checkbox"/>	<div>Nhập thông tin tìm kiếm</div>	<div>Nhập thông tin tìm kiếm</div>
<input type="checkbox"/>	0123445566	
<input type="checkbox"/>	0169258027	
<input type="checkbox"/>	3047272065	

Danh sách có tổng số 4 hồ sơ. Trong đó:  
- Hồ sơ trực tuyến : 3  
- Hồ sơ trực tiếp : 1

Bạn có muốn lưu thông tin cài đặt ?

Đồng ý

Hủy bỏ

Thông tin điểm xét tuyển

☐ Xét tuyển kết hợp với đánh giá năng lực

Hình thức	Điểm
<input checked="" type="radio"/> Xét duyệt theo tiêu chí đánh giá	<div>0</div>
<input type="radio"/> Điểm chuẩn, Điểm đánh giá năng lực <i>Tổ chức thi hoặc đánh giá năng lực thí sinh</i>	<div>0</div>

Chỉ tiêu hồ sơ xét tuyển toàn trường

5000

Đồng ý

Hủy bỏ

Hồ sơ nộp trực

Tên lớp	Trạng thái	Hình thức xét duyệt
<div>Nhập th</div>	<div>Nhập thôn</div>	<div>Nhập thông tin tìm kiếm</div>
Lớp đại trà	Chờ xét duyệt	Không có
Lớp đại trà	Chờ xét duyệt	Không có
Lớp đại trà	Chờ xét duyệt	Không có

# XÉT DUYỆT HỒ SƠ

Phần xét duyệt hồ sơ này cán bộ tuyển sinh các trường sẽ thực hiện sau khi đã có điểm tiêu chí hoặc điểm chuẩn của trường mình.

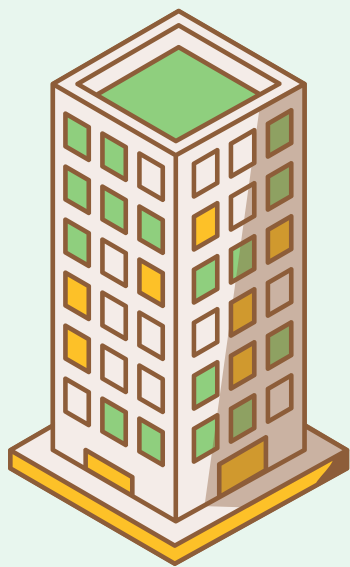

**TIỂU HỌC**

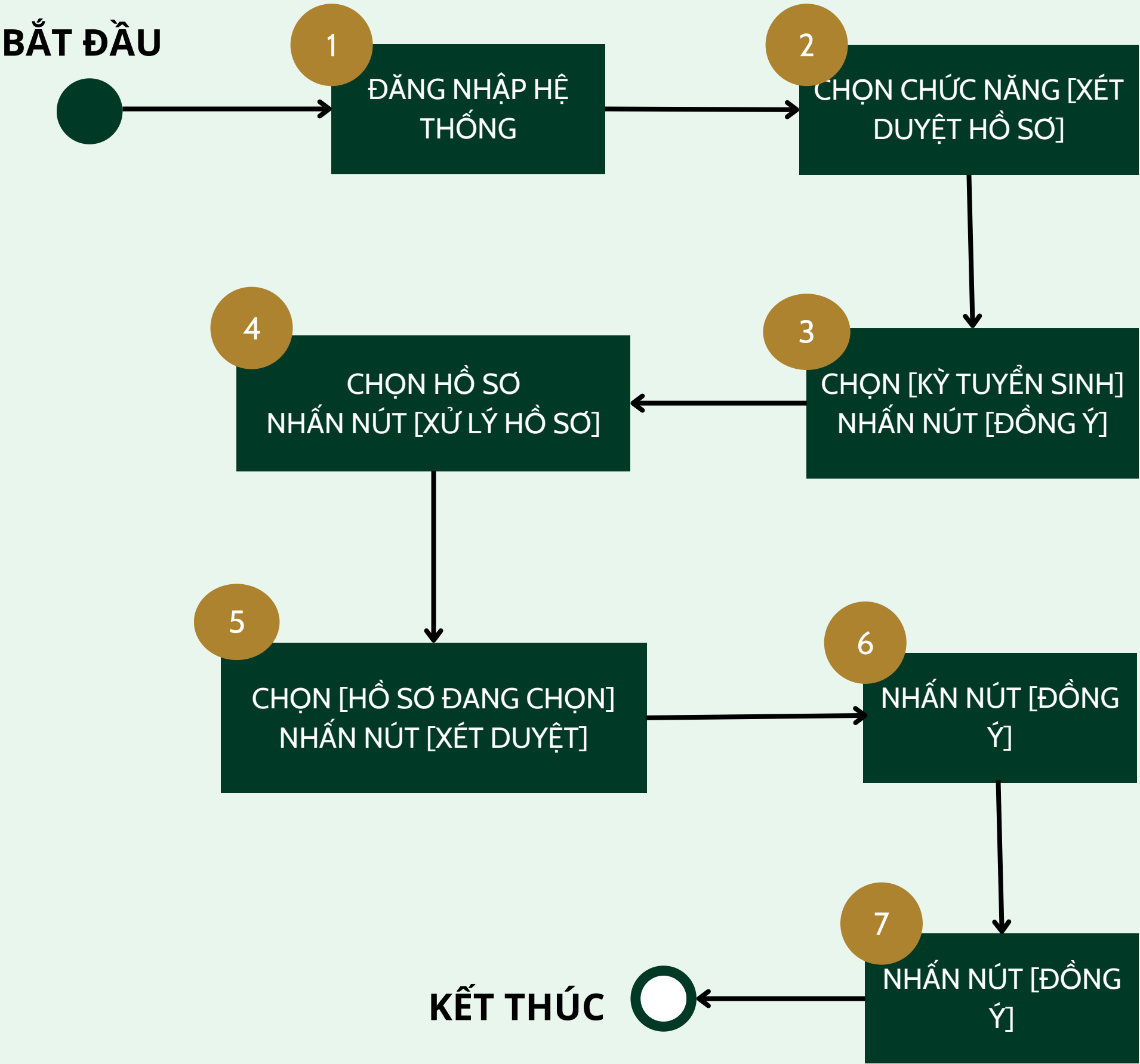



## ĐĂNG NHẬP HỆ THỐNG

Phần xét duyệt hồ sơ này cán bộ tuyển sinh các trường sẽ thực hiện sau khi đã có điểm tiêu chí hoặc điểm chuẩn của trường mình.

ĐĂNG NHẬP

THÔNG TIN ĐƠN VỊ

CHỌN QUẬN/HUYỆN

Tiểu học

Trường MN - TH Bạch Long Vĩ

TÀI KHOẢN CỦA BẠN

✉ tkadmin

🔒 .....

ĐĂNG NHẬP

🔗 Quên Tài khoản / Mật khẩu?

👤

Đăng nhập

📄

Tra cứu kết quả

Điện thoại: 0225.3842445

➡



👤

Đăng nhập

📄

Tra cứu kết quả

Điện thoại: 0225.3842445

2

CHỌN CHỨC NĂNG  
[XÉT DUYỆT HỒ SƠ]

Phần xét duyệt hồ sơ này cán bộ tuyển sinh các trường sẽ thực hiện sau khi đã có điểm tiêu chí hoặc điểm chuẩn của trường mình.

Quản lý tuyển sinh

Quản lý danh mục

Quản lý hồ sơ

Hồ sơ đăng ký  
*(Tiếp nhận hồ sơ online)*

☒ Hồ sơ trúng tuyển

☒ Xét duyệt hồ sơ  
*(Hồ sơ trực tiếp, online hợp lệ)*

☐ Hồ sơ trả lại

Quản lý lớp học

Hồ sơ cuối cấp

Tiện ích

Quản lý tin tức

☐ Chủ đề tin tức

☐ Diễn đàn

☐ Lịch sử khai thác

☐ Thùng rác

Hệ thống

CHÀO MỪNG ĐẾN VỚI HỆ THỐNG QUẢN LÝ TUYỂN SINH TRƯỜNG MN - TH BẠCH LONG VĨ

1041  
Đơn vị

1090TK  
Người dùng

2HS  
Hồ sơ dự tuyển năm

Tin nhắn mới

Xem thêm

Tìm kiếm hồ sơ

Mã định danh

Lịch trình tuyển sinh

Tuyển sinh mầm non

15/04/2024

Giai đoạn

Niềm yết

Thực hiện

15/04/2024

Giai đoạn

Nhận hồ

3

CHỌN [KỲ TUYỂN SINH]  
NHẤN NÚT [ĐỒNG Ý]

Phần xét duyệt hồ sơ này cán bộ tuyển sinh các trường sẽ thực hiện sau khi đã có điểm tiêu chí hoặc điểm chuẩn của trường mình.

CHÀO MỪNG ĐẾN VỚI HỆ THỐNG QUẢN LÝ TUYỂN SINH TRƯỜNG MN - TH BACH LONG VĨ

### CHỌN KỲ TUYỂN SINH

1

Chọn kỳ tuyển sinh

Chọn đối tượng ưu tiên

Mã kỳ tuyển sinh	
Tên kỳ tuyển sinh	
Ngày bắt đầu	
Ngày kết thúc	
Ghi chú	

2

Đồng ý

Hủy bỏ

1041

Xem thêm

in nhấn mới

ăm non năm học 2024-2025

đoạn 1

m yết công khai kế hoạch tuyển sinh.

ực hiện: SGD

15/04/2024

Giai đoạn 2

Nhận hồ sơ tuyển sinh trực tuyến trên c

Mã định danh

Q

**4**

CHỌN HỒ SƠ  
NHẤN NÚT [XỬ LÝ HỒ SƠ]

Phần xét duyệt hồ sơ này cán bộ tuyển sinh các trường sẽ thực hiện sau khi đã có điểm tiêu chí hoặc điểm chuẩn của trường mình.

CHÀO MỪNG ĐẾN VỚI HỆ THỐNG QUẢN LÝ TUYỂN SINH TRƯỜNG MN - TH BẠCH LONG VĨ

Học viên

Th

2

Xử lý hồ sơ

Sắp xếp hồ sơ

Hiện thị dữ liệu

1

hi 15

bản ghi

Hồ sơ nộp trực tuyến

<input checked="" type="checkbox"/>	Mã định danh/CCCD	Số báo danh	Họ tên	Tên trường	Tên lớp	Trạng thái	Hình thức xét duyệt
<input type="checkbox"/>	Nhập thông tin tìm kiếm	Nhập thông tin	Nhập thông tin tìm kiếm	Nhập thông tin tìm kiếm	Nhập thông tin tìm kiếm	Nhập thông tin tìm kiếm	Nhập thông tin tìm kiếm
<input checked="" type="checkbox"/>	0123445566		Nguyễn Mạnh Nam	Lớp mầm non độc lập Kids Home (AD)	Lớp đại trà	Chờ xét duyệt	Tuyển thẳng
<input checked="" type="checkbox"/>	0169258027		Phạm Hương Giang	Trường MN - TH Bạch Long Vĩ	Lớp đại trà	Chờ xét duyệt	Tuyển thẳng
<input checked="" type="checkbox"/>	3047272065		Đào Hòa Bình	Trường mầm non Sơn Ca	Lớp đại trà	Chờ xét duyệt	Tuyển thẳng

Danh sách có tổng số 4 hồ sơ. Trong đó:  
- Hồ sơ trực tuyến : 3  
- Hồ sơ trực tiếp : 1

5

CHỌN [HỒ SƠ ĐANG CHỌN]  
NHẤN NÚT [XÉT DUYỆT]

Phần xét duyệt hồ sơ này cán bộ tuyển sinh các trường sẽ thực hiện sau khi đã có điểm tiêu chí hoặc điểm chuẩn của trường mình.

CHÀO MỪNG ĐẾN VỚI HỆ THỐNG QUẢN LÝ TUYỂN SINH TRƯỜNG MN - TH BACH LONG VĨ

Học viên

Thao tác

Xử lý hồ s

Hiện thị 15 bản ghi

<input checked="" type="checkbox"/>	Mã định danh/CCCD	Số
<input type="checkbox"/>	<input type="text" value="Nhập thông tin tìm kiếm"/>	
<input checked="" type="checkbox"/>	0123445566	Nguyễn Mạnh Nam
<input checked="" type="checkbox"/>	0169258027	Phạm Hương Giang
<input checked="" type="checkbox"/>	3047272065	Đào Hòa Bình

Danh sách có tổng số 4 hồ sơ. Trong đó:  
- Hồ sơ trực tuyến : 3  
- Hồ sơ trực tiếp : 1

Xử Lý Hồ Sơ

Trang hiện tại

☒ Hồ sơ đang chọn ☐ Toàn bộ hồ sơ

Nhiều trang

Thao tác

X

Xét duyệt

Hủy duyệt

Gán hình thức xét duyệt

Đánh giá tiêu chí

In đơn dự tuyển

Xuất danh sách hồ sơ

6

NHẤN NÚT [ĐỒNG Ý]

Phần xét duyệt hồ sơ này cán bộ tuyển sinh các trường sẽ thực hiện sau khi đã có điểm tiêu chí hoặc điểm chuẩn của trường mình.

CHÀO MỪNG ĐẾN VỚI HỆ THỐNG QUẢN LÝ TUYỂN SINH TRƯỜNG MN - TH BACH LONG VĨ

Học viên

Thao tác

Xử lý hồ sơ

Sắp xếp

Hiện thị

15

bản ghi

	Mã định danh/CCCD	Số báo danh
<input type="checkbox"/>	<div>Nhập thông tin tìm kiếm</div>	<div>Nhập thông tin tìm kiếm</div>
<input type="checkbox"/>	0123445566	
<input type="checkbox"/>	0169258027	
<input type="checkbox"/>	3047272065	

Danh sách có tổng số 4 hồ sơ. Trong đó:

- Hồ sơ trực tuyến : 3

- Hồ sơ trực tiếp : 1

CÀI ĐẶT XÉT DUYỆT

Tuyển sinh Tiêu học 2024-2025

Thông tin điểm xét tuyển

☐ Xét tuyển kết hợp với đánh giá năng lực

Hình thức	Điểm
<input checked="" type="radio"/> Xét duyệt theo tiêu chí đánh giá	<div>0</div>
<input type="radio"/> Điểm chuẩn, Điểm đánh giá năng lực <i>Tổ chức thi hoặc đánh giá năng lực thí sinh</i>	<div>0</div>

Chỉ tiêu hồ sơ xét tuyển toàn trường

5000

Đồng ý

Hủy bỏ

Hồ sơ nộp t

Tên lớp	Trạng thái	Hình thức xét duyệt
<div>Nhập th</div>	<div>Nhập thôn</div>	<div>Nhập thông tin tìm ki</div>
Lớp đại trà	<div>Chờ xét duyệt</div>	Không có
Lớp đại trà	<div>Chờ xét duyệt</div>	Không có
Lớp đại trà	<div>Chờ xét duyệt</div>	Không có

7

NHẤN NÚT [ĐỒNG Ý]

Phần xét duyệt hồ sơ này cán bộ tuyển sinh các trường sẽ thực hiện sau khi đã có điểm tiêu chí hoặc điểm chuẩn của trường mình.

CHÀO MỪNG ĐẾN VỚI HỆ THỐNG QUẢN LÝ TUYỂN SINH TRƯỜNG MN - TH BACH LONG VĨ

Học viên

Thao tác ☐ Xử lý hồ sơ Sắp xếp hồ sơ

Hiện thị 15 bản ghi

<input checked="" type="checkbox"/>	Mã định danh/CCCD	Số báo danh
<input type="checkbox"/>	<input type="text" value="Nhập thông tin tìm kiếm"/>	<input type="text" value="Nhập thông tin tìm kiếm"/>
<input checked="" type="checkbox"/>	0123445566	
<input checked="" type="checkbox"/>	0169258027	
<input checked="" type="checkbox"/>	3047272065	

Danh sách có tổng số 4 hồ sơ. Trong đó:  
- Hồ sơ trực tuyến : 3  
- Hồ sơ trực tiếp : 1

Bạn có đồng ý duyệt những hồ sơ này không ?

Thông tin điểm xét tuyển

☐ Xét tuyển kết hợp với đánh giá năng lực

Hình thức	Điểm
<input checked="" type="radio"/> Xét duyệt theo tiêu chí đánh giá	<input type="text" value="0"/>
<input type="radio"/> Điểm chuẩn, Điểm đánh giá năng lực <i>Tổ chức thi hoặc đánh giá năng lực thí sinh</i>	<input type="text" value="0"/>

Chỉ tiêu hồ sơ xét tuyển toàn trường

Hồ sơ nộp trực tuyến

Tên lớp	Trạng thái	Hình thức xét duyệt	Cơ sở
Nhập th	Nhập thôn	Nhập thông tin tìm kiếm	Nhập thôn
Lớp đại trà	Chờ xét duyệt	Không có	
Lớp đại trà	Chờ xét duyệt	Không có	
Lớp đại trà	Chờ xét duyệt	Không có	

# XUẤT DANH SÁCH HỒ SƠ

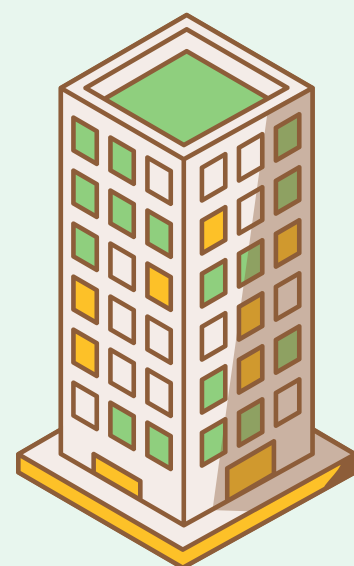

TIỂU HỌC

Cán bộ tuyển sinh các trường thực hiện xuất danh sách hồ sơ trúng tuyển để gửi lên Phòng/ Sở duyệt.

BẮT ĐẦU

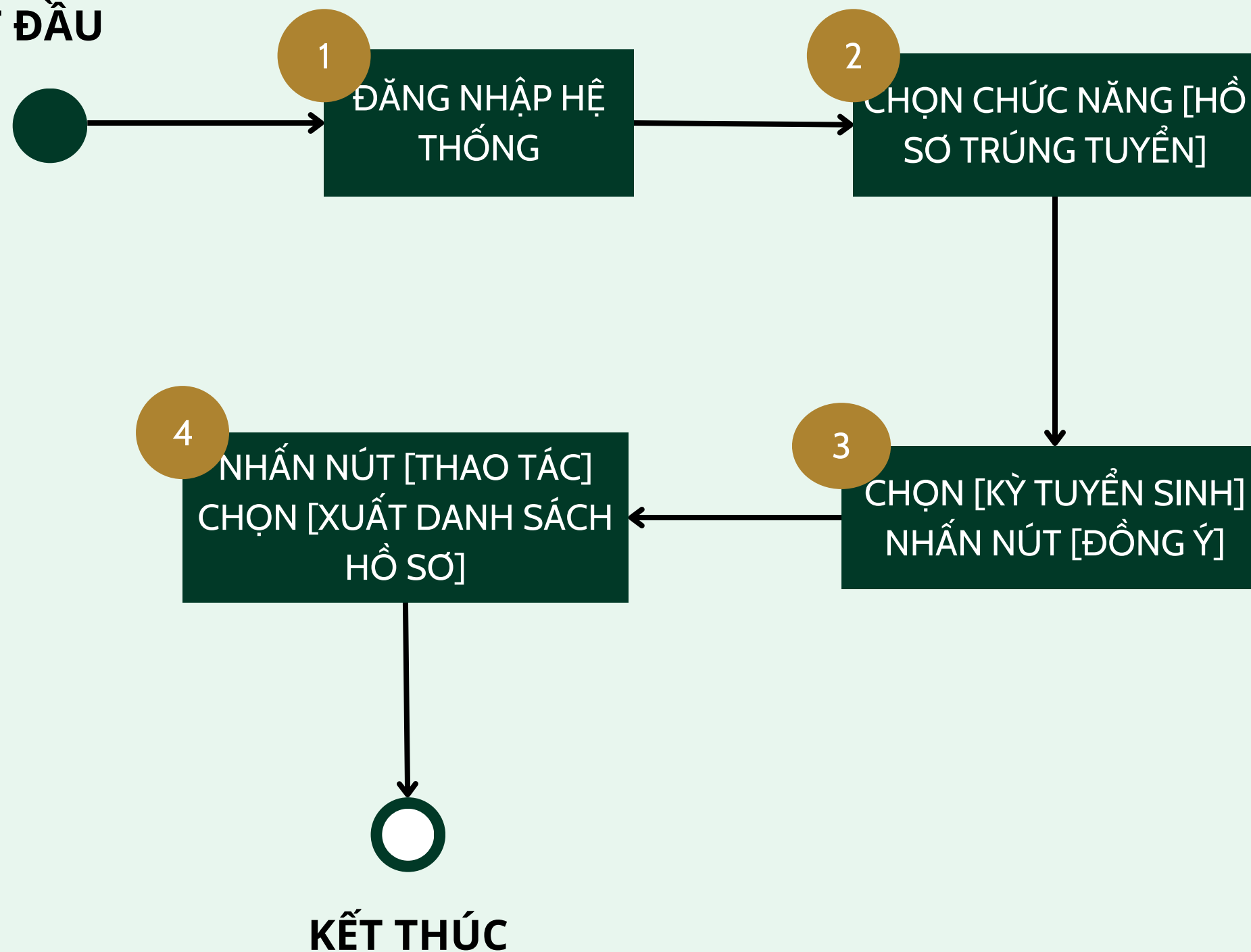



1

## ĐĂNG NHẬP HỆ THỐNG

Cán bộ tuyển sinh các trường thực hiện xuất danh sách hồ sơ trúng tuyển để gửi lên Phòng/ Sở duyệt.

### ĐĂNG NHẬP

THÔNG TIN ĐƠN VỊ

CHỌN QUẬN/HUYỆN

Tiểu học

Trường MN - TH Bạch Long Vĩ

TÀI KHOẢN CỦA BẠN

 tkadmin

 .....

ĐĂNG NHẬP

 [Quên Tài khoản / Mật khẩu?](#)







in sinh



Tra cứu kết quả

Điện thoại: 0225.3842445

2

CHỌN CHỨC NĂNG [HỒ SƠ TRÚNG TUYỂN]

Cán bộ tuyển sinh các trường thực hiện xuất danh sách hồ sơ trúng tuyển để gửi lên Phòng/ Sở duyệt.

Quản lý tuyển sinh

Quản lý danh mục

Quản lý hồ sơ

Hồ sơ đăng ký  
(Tiếp nhận hồ sơ online)

☒ Hồ sơ trúng tuyển

☒ Xét duyệt hồ sơ  
(Hồ sơ trực tiếp, online hợp lệ)

☐ Hồ sơ trả lại

☐ Quản lý lớp học

☐ Hồ sơ cuối cấp

Tiện ích

Quản lý tin tức

☐ Chủ đề tin tức

☐ Diễn đàn

☐ Lịch sử khai thác

☐ Thùng rác

Hệ thống

CHÀO MỪNG ĐẾN VỚI HỆ THỐNG QUẢN LÝ TUYỂN SINH TRƯỜNG MN - TH BẠCH LONG VĨ

1041  
Đơn vị

1090<sup>TK</sup>  
Người dùng

2<sup>HS</sup>  
Hồ sơ dự tuyển năm 2

Tin nhắn mới

Tìm kiếm hồ sơ

Mã định danh

Xem thêm

Xem thêm

Xem thêm

Xem thêm

Xem thêm

Lịch trình tuyển sinh

Tuyển sinh mầm non

15/04/2024

Giai đoạn

Niên yết

Thực hiện

15/04/2024

Giai đoạn

Nhận hồ s

https://tuyensinhdaucap.haiphong.edu.vn/#

3

CHỌN [KỲ TUYỂN SINH]  
NHẤN NÚT [ĐỒNG Ý]

Cán bộ tuyển sinh các trường  
thực hiện xuất danh sách hồ  
sơ trúng tuyển để gửi lên  
Phòng/ Sở duyệt.

CHÀO MỪNG ĐẾN VỚI HỆ THỐNG QUẢN LÝ TUYỂN SINH TRƯỜNG MN - TH BACH LONG VĨ

### CHỌN KỲ TUYỂN SINH

1

Chọn kỳ tuyển sinh

Chọn đối tượng ưu tiên

Mã kỳ tuyển sinh	
Tên kỳ tuyển sinh	
Ngày bắt đầu	
Ngày kết thúc	
Ghi chú	

2

Đồng ý

Hủy bỏ

1041

Xem thêm

in nhắn mới

ăm non năm học 2024-2025

đoạn 1

m yết công khai kế hoạch tuyển sinh.

ực hiện: SGD

15/04/2024

Giai đoạn 2

Nhận hồ sơ tuyển sinh trực tuyến trên c

Mã định danh

Q

4

NHẤN NÚT [THAO TÁC]  
CHỌN [XUẤT DANH SÁCH  
HỒ SƠ]

Cán bộ tuyển sinh các trường  
thực hiện xuất danh sách hồ  
sơ trúng tuyển để gửi lên  
Phòng/ Sở duyệt.

CHÀO MỪNG ĐẾN VỚI HỆ THỐNG QUẢN LÝ TUYỂN SINH TRƯỜNG MN - TH BẠCH LONG VĨ

Quản trị viên / Hồ sơ trúng tuyển

1

Xử lý hồ sơ Sắp xếp hồ sơ Hiển thị dữ liệu

2

Gửi mail  
Gửi thông báo  
Xuất danh sách hồ sơ  
In tờ trình  
In đơn dự tuyển  
Thêm kết quả từ file excel

Hồ sơ	Trạng thái	Họ tên	Tên trường	Tên lớp	Ngày sinh	Loại thí sinh	Loại hồ sơ	Cơ sở đăng ký	Hình thức xét
<input type="checkbox"/>	Nhập thông	Nhập t	Nhập thông	Nhập th	Nhập thôn	Nhập thông t	Nhập thông	Nhập thông tin t	Nhập thông t
<input type="checkbox"/>	LAN		Lớp đại trà	04/03/2001	Xét tuyển	Đăng ký mới			Tuyển th

Danh sách có tổng số 1 hồ sơ. Trong đó:

- Hồ sơ trực tuyến : 0
- Hồ sơ trực tiếp : 1

# HỒ SƠ TRẢ LẠI

Cán bộ tuyển sinh các trường thực hiện xem danh sách hồ sơ trả lại kèm lý do. Hệ thống cho phép khôi phục một hoặc nhiều hồ sơ cùng lúc.

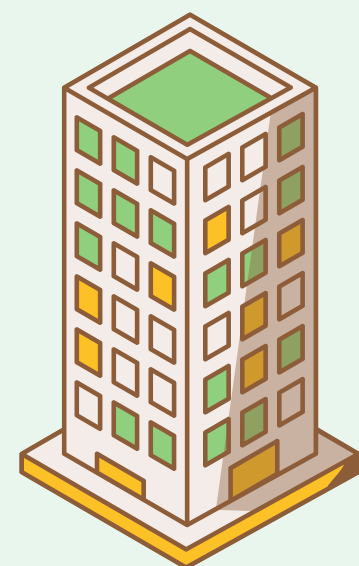

**TIỂU HỌC**

**BẮT ĐẦU**

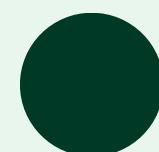

ĐĂNG NHẬP HỆ THỐNG

1



CHỌN CHỨC NĂNG  
[HỒ SƠ TRẢ LẠI]

2



CHỌN [KỲ TUYỂN  
SINH]  
NHẤN NÚT [ĐỒNG Ý]

3



**KẾT THÚC**

1

## ĐĂNG NHẬP HỆ THỐNG

Cán bộ tuyển sinh các trường thực hiện xem danh sách hồ sơ trả lại kèm lý do. Hệ thống cho phép khôi phục một hoặc nhiều hồ sơ cùng lúc.

### ĐĂNG NHẬP

#### THÔNG TIN ĐƠN VỊ

CHỌN QUẬN/HUYỆN

Tiểu học

Trường MN - TH Bạch Long Vĩ

#### TÀI KHOẢN CỦA BẠN

✉ tkadmin

🔒 .....

ĐĂNG NHẬP

[? Quên Tài khoản / Mật khẩu?](#)



n sinh

Tra cứu kết quả

☎ Điện thoại: 0225.3842445

2

CHỌN CHỨC NĂNG [HỒ SƠ TRẢ LẠI]

Cán bộ tuyển sinh các trường thực hiện xem danh sách hồ sơ trả lại kèm lý do. Hệ thống cho phép khôi phục một hoặc nhiều hồ sơ cùng lúc.

CHÀO MỪNG ĐẾN VỚI HỆ THỐNG QUẢN LÝ TUYỂN SINH TRƯỜNG MN - TH BẠCH LONG VĨ

Quản lý tuyển sinh

Quản lý danh mục

Quản lý hồ sơ

Hồ sơ đăng ký  
*(Tiếp nhận hồ sơ online)*

☒ Hồ sơ trúng tuyển

☒ Xét duyệt hồ sơ  
*(Hồ sơ trực tiếp, online họp lệ)*

Hồ sơ trả lại

Quản lý lớp học

Hồ sơ cuối cấp

Tiện ích

Quản lý tin tức

☐ Chủ đề tin tức

☐ Diễn đàn

☐ Lịch sử khai thác

☐ Thùng rác

Hệ thống

1041  
Đơn vị  
Xem thêm

1090TK  
Người dùng  
Xem thêm

2HS  
Hồ sơ dự tuyển năm 20  
Xem thêm

Tin nhắn mới

Xem thêm

Tìm kiếm hồ sơ

Mã định danh

X

Lịch trình tuyển sinh

Tuyển sinh mầm non

15/04/2024

Giai đoạn 1

Niên yết c

Thực hiện

15/04/2024

Giai đoạn 2

Nhận hồ s

1

2



3

CHỌN [KỲ TUYỂN SINH]  
NHẤN NÚT [ĐỒNG Ý]

Cán bộ tuyển sinh các trường thực hiện xem danh sách hồ sơ trả lại kèm lý do. Hệ thống cho phép khôi phục một hoặc nhiều hồ sơ cùng lúc.

CHÀO MỪNG ĐẾN VỚI HỆ THỐNG QUẢN LÝ TUYỂN SINH TRƯỜNG MN - TH BACH LONG VĨ

### CHỌN KỲ TUYỂN SINH

1

Chọn kỳ tuyển sinh

Chọn đối tượng ưu tiên

Mã kỳ tuyển sinh	
Tên kỳ tuyển sinh	
Ngày bắt đầu	
Ngày kết thúc	
Ghi chú	

2

Đồng ý

Hủy bỏ

1041

Xem thêm

in nhấn mới

ăm non năm học 2024-2025

đoạn 1

m yết công khai kế hoạch tuyển sinh.

ực hiện: SGD

15/04/2024

Giai đoạn 2

Nhận hồ sơ tuyển sinh trực tuyến trên c

Mã định danh

Q



# BÁO CÁO TỔNG QUÁT

Cán bộ tuyển sinh xem báo cáo thống kê tại đơn vị trường mình bao gồm tổng hợp kết quả tuyển sinh, danh sách hồ sơ dự tuyển, danh sách hồ sơ trúng tuyển, danh sách không trúng tuyển,...

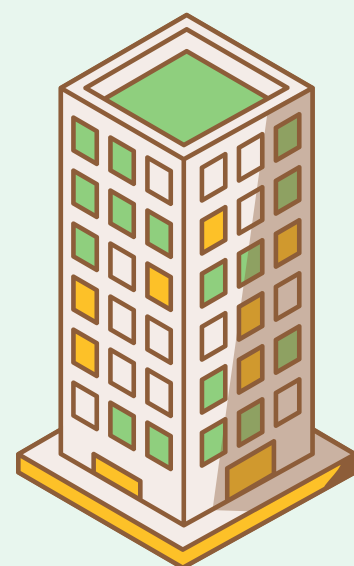

TIỂU HỌC

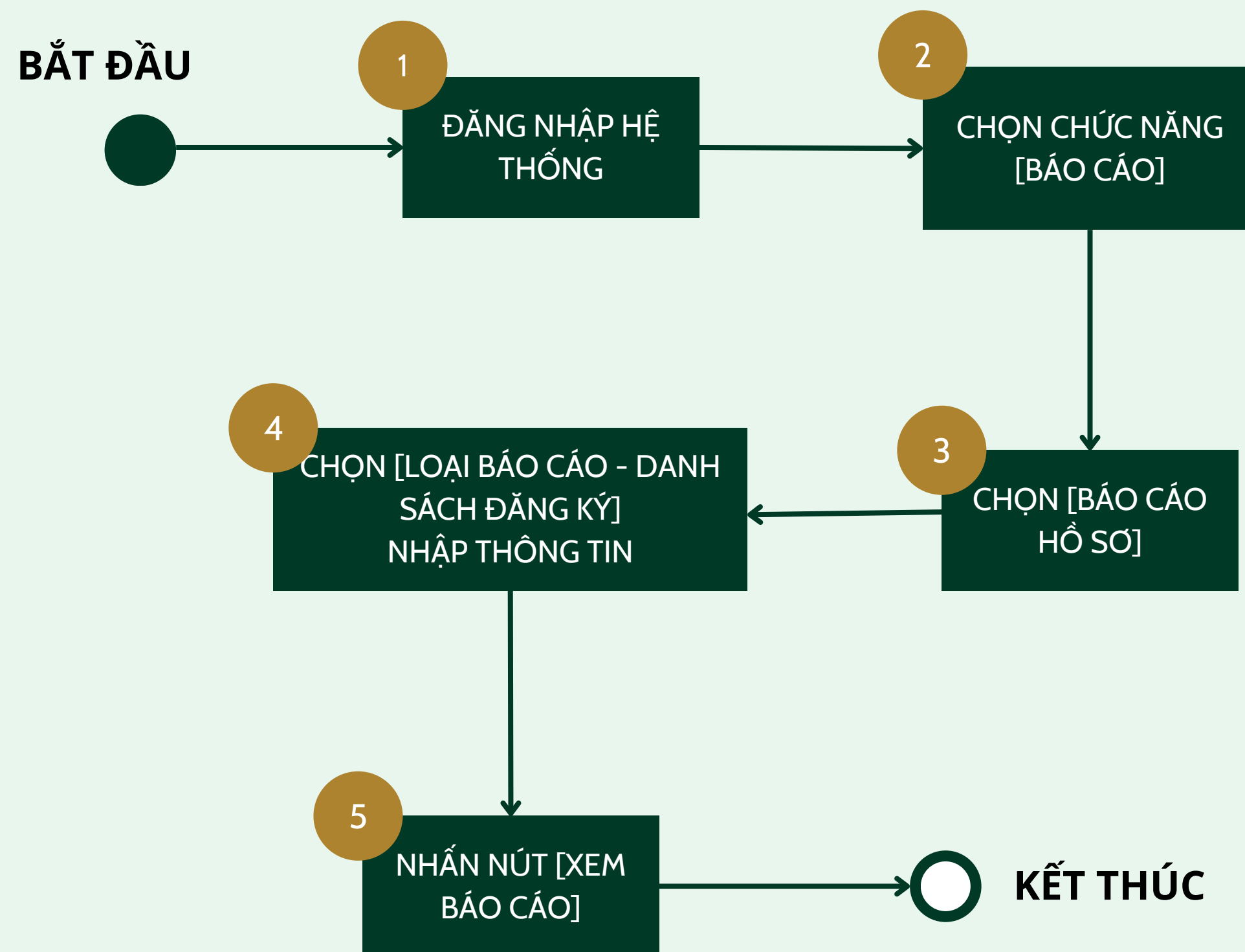

1

## ĐĂNG NHẬP HỆ THỐNG

Cán bộ tuyển sinh xem báo cáo thống kê tại đơn vị trường mình bao gồm tổng hợp kết quả tuyển sinh, danh sách hồ sơ dự tuyển, danh sách hồ sơ trúng tuyển, danh sách không trúng tuyển,...

### ĐĂNG NHẬP

#### THÔNG TIN ĐƠN VỊ

CHỌN QUẬN/HUYỆN

Tiểu học

Trường MN - TH Bạch Long Vĩ

#### TÀI KHOẢN CỦA BẠN

✉ tkadmin

🔒 .....

ĐĂNG NHẬP

[? Quên Tài khoản / Mật khẩu?](#)



n sinh

Tra cứu kết quả

☎ Điện thoại: 0225.3842445

2

CHỌN CHỨC NĂNG  
[BÁO CÁO]

Cán bộ tuyển sinh xem báo cáo thống kê tại đơn vị trường mình bao gồm tổng hợp kết quả tuyển sinh, danh sách hồ sơ dự tuyển, danh sách hồ sơ trúng tuyển, danh sách không trúng tuyển,...

CHÀO MỪNG ĐẾN VỚI HỆ THỐNG QUẢN LÝ TUYỂN SINH TRƯỜNG MN - TH BẠCH LONG VĨ

Quản lý tuyển sinh

Quản lý danh mục

Quản lý hồ sơ

Tiện ích

Hệ thống

**Báo cáo**

Sổ đăng bộ

Hỗ trợ

1041

Đơn vị

Xem thêm

1090TK

Người dùng

Xem thêm

1HS

Hồ sơ dự tuyển năm 2

Xem thêm

Tin nhắn mới

Xem thêm

Tìm kiếm hồ sơ

Mã định danh

Lịch trình tuyển sinh

Tuyển sinh mầm non

15/04/2024

Giai đoạn 1

Niềm yết c

Thực hiện

15/04/2024

Giai đoạn 2

Nhận hồ s

3

CHỌN [BÁO CÁO HỒ SƠ]

Cán bộ tuyển sinh xem báo cáo thống kê tại đơn vị trường mình bao gồm tổng hợp kết quả tuyển sinh, danh sách hồ sơ dự tuyển, danh sách hồ sơ trúng tuyển, danh sách không trúng tuyển,...

CHÀO MỪNG ĐẾN VỚI HỆ THỐNG QUẢN LÝ TUYỂN SINH TRƯỜNG MN - TH BẠCH LONG VĨ

Quản trị viên / Báo cáo

THÔNG TIN TỔNG QUAN

 Ngày kích hoạt  
16/04/2024

 Số người dùng tối đa  
10000

 Dung lượng cho phép  
100 GB

 Ngày hết hạn  
16/04/2024

 Số lượng người dùng  
4

 Dung lượng đã sử dụng  
0 GB

BÁO CÁO NGƯỜI DÙNG

BÁO CÁO HỒ SƠ

THỐNG KÊ

THỐNG KÊ LƯỢT ĐĂNG NHẬP (30 ngày gần đây)

u.vn/TS\_LoaiMinhChung/Index

4

CHỌN [LOẠI BÁO CÁO - DANH SÁCH ĐĂNG KÝ]  
NHẬP THÔNG TIN BẮT BUỘC

Cán bộ tuyển sinh xem báo cáo thống kê tại đơn vị trường mình bao gồm tổng hợp kết quả tuyển sinh, danh sách hồ sơ dự tuyển, danh sách hồ sơ trúng tuyển, danh sách không trúng tuyển,...

Tiêu chí lọc báo cáo

Chọn loại báo cáo

Danh sách đăng ký

Đối tượng tuyển sinh \*

-- Chọn cấp học --

Chọn trường

Từ khóa tìm kiếm

Ví dụ: Họ tên, Mã định danh, Nơi ở hiện nay, Thường trú, Tạm trú ...

Đối tượng ưu tiên

-- Chọn đối tượng ưu tiên --

Loại hồ sơ

-- Chọn loại hồ sơ --

Thời gian

dd/mm/yyyy hh:mm:ss

-

dd/mm/yyyy hh:mm:ss

Kiểm dò thông tin

Tất cả

Hình thức nộp hồ sơ

Tất cả

Kỳ tuyển sinh \*

-- Chọn kỳ tuyển sinh --

Năm học \*

-

Xem báo cáo

Xuất file Excel

Xuất file

5

NHẤN NÚT [XEM BÁO CÁO]

Cán bộ tuyển sinh xem báo cáo thống kê tại đơn vị trường mình bao gồm tổng hợp kết quả tuyển sinh, danh sách hồ sơ dự tuyển, danh sách hồ sơ trúng tuyển, danh sách không trúng tuyển,...

🔍 Tiêu chí lọc báo cáo

Chọn loại báo cáo

Danh sách đăng ký

Đối tượng tuyển sinh \*

Tiêu học

Từ khóa tìm kiếm

Ví dụ: Họ tên, Mã định danh, Nơi ở hiện nay, Thường trú, Tạm trú ...

Đối tượng ưu tiên

-- Chọn đối tượng ưu tiên --

Loại hồ sơ

-- Chọn loại hồ sơ --

Thời gian

dd/mm/yyyy hh:mm:ss

-

dd/mm/yyyy hh:mm:ss

Kiểm dò thông tin

Tất cả

Hình thức nộp hồ sơ

Tất cả

Kỳ tuyển sinh \*

Tuyển sinh Tiêu học 2024-2025 lần 1

Năm học \*

2023

-

2024

👁 Xem báo cáo

Xuất file Excel

📄 Xuất file

# BÁO CÁO HỒ SƠ CUỐI CẤP

Cán bộ tuyển sinh trường xem báo cáo hồ sơ cuối cấp của đơn vị trường mình. Kiểm tra xem học sinh của trường mình đã đăng ký chưa và đã đăng ký vào trường nào, check xem học sinh có đủ thông tin hay không.

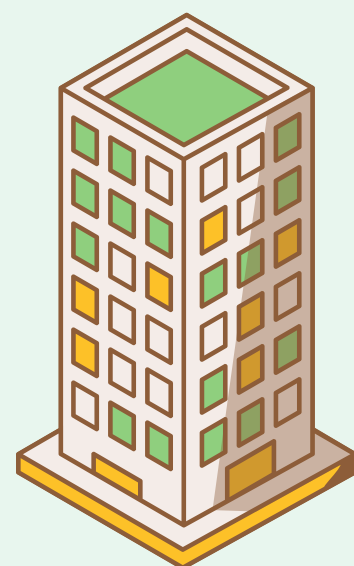

**TIỂU HỌC**

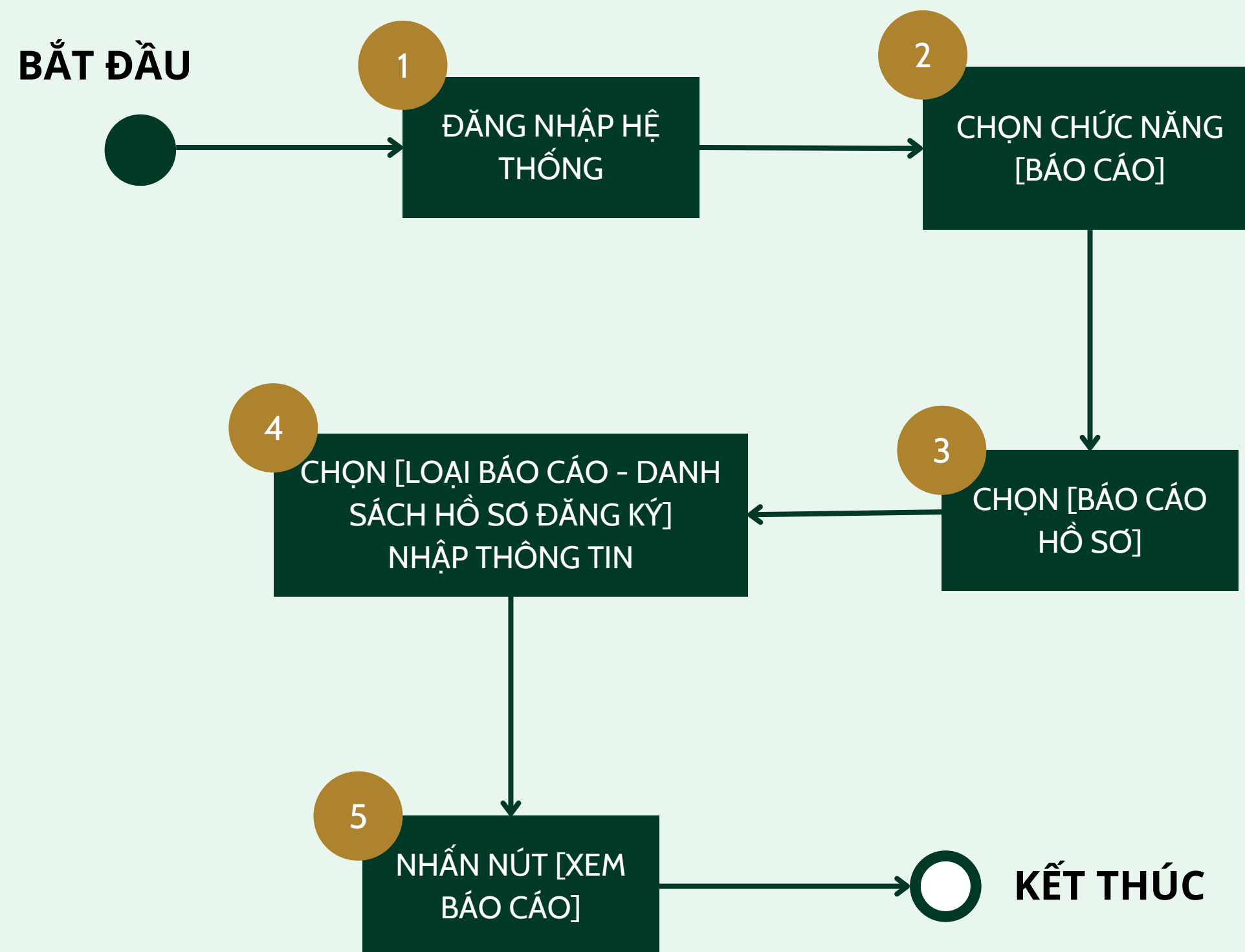



1

## ĐĂNG NHẬP HỆ THỐNG

Cán bộ tuyển sinh trường xem báo cáo hồ sơ cuối cấp của đơn vị trường mình. Kiểm tra xem học sinh của trường mình đã đăng ký chưa và đã đăng ký vào trường nào, check xem học sinh có đủ thông tin hay không.

ĐĂNG NHẬP

THÔNG TIN ĐƠN VỊ

CHỌN QUẬN/HUYỆN

Tiểu học

Trường MN - TH Bạch Long Vĩ

TÀI KHOẢN CỦA BẠN

tkadmin

.....

ĐĂNG NHẬP

Quên Tài khoản / Mật khẩu?

➔

n sinh

Tra cứu kết quả

Điện thoại: 0225.3842445



2

CHỌN CHỨC NĂNG  
[BÁO CÁO]

Cán bộ tuyển sinh trường xem báo cáo hồ sơ cuối cấp của đơn vị trường mình. Kiểm tra xem học sinh của trường mình đã đăng ký chưa và đã đăng ký vào trường nào, check xem học sinh có đủ thông tin hay không.

CHÀO MỪNG ĐẾN VỚI HỆ THỐNG QUẢN LÝ TUYỂN SINH TRƯỜNG MN - TH BẠCH LONG VĨ

Quản lý tuyển sinh

Quản lý danh mục

Quản lý hồ sơ

Tiện ích

Hệ thống

**Báo cáo**

Sổ đăng bộ

Hỗ trợ

1041

Đơn vị

Xem thêm

1090TK

Người dùng

Xem thêm

1HS

Hồ sơ dự tuyển năm 2

Xem thêm

Tin nhắn mới

Xem thêm

Tìm kiếm hồ sơ

Mã định danh

Lịch trình tuyển sinh

Tuyển sinh mầm non

15/04/2024

Giai đoạn 1

Niềm yết c

Thực hiện

15/04/2024

Giai đoạn 2

Nhận hồ s

3

CHỌN [BÁO CÁO HỒ SƠ]

Cán bộ tuyển sinh trường xem báo cáo hồ sơ cuối cấp của đơn vị trường mình. Kiểm tra xem học sinh của trường mình đã đăng ký chưa và đã đăng ký vào trường nào, check xem học sinh có đủ thông tin hay không.

CHÀO MỪNG ĐẾN VỚI HỆ THỐNG QUẢN LÝ TUYỂN SINH TRƯỜNG MN - TH BẠCH LONG VĨ

Quản trị viên / Báo cáo

THÔNG TIN TỔNG QUAN

 Ngày kích hoạt  
**16/04/2024**

 Số người dùng tối đa  
**10000**

 Dung lượng cho phép  
**100 GB**

 Ngày hết hạn  
**16/04/2024**

 Số lượng người dùng  
**4**

 Dung lượng đã sử dụng  
**0 GB**

BÁO CÁO NGƯỜI DÙNG

**BÁO CÁO HỒ SƠ**

THỐNG KÊ

THỐNG KÊ LƯỢT ĐĂNG NHẬP (30 ngày gần đây)

u.vn/TS\_LoaiMinhChung/Index

4

CHỌN [LOẠI BÁO CÁO - DANH SÁCH HỒ SƠ CUỐI CẤP]  
NHẬP THÔNG TIN BẮT BUỘC

Cán bộ tuyển sinh trường xem báo cáo hồ sơ cuối cấp của đơn vị trường mình. Kiểm tra xem học sinh của trường mình đã đăng ký chưa và đã đăng ký vào trường nào, check xem học sinh có đủ thông tin hay không.

Q Tiêu chí lọc báo cáo

Chọn loại báo cáo

Danh sách hồ sơ cuối cấp

Đối tượng tuyển sinh \*

-- Chọn cấp học --

Chọn trường

Từ khóa tìm kiếm

Ví dụ: Họ tên, Mã định danh, Nơi ở hiện nay, Thường trú, Tạm trú ...

Đối tượng ưu tiên

-- Chọn đối tượng ưu tiên --

Loại hồ sơ

-- Chọn loại hồ sơ --

Thời gian

dd/mm/yyyy hh:mm:ss

-

dd/mm/yyyy hh:mm:ss

Kiểm dò thông tin

Tất cả

Hình thức nộp hồ sơ

Tất cả

Kỳ tuyển sinh \*

-- Chọn kỳ tuyển sinh --

Năm học \*

-

Xem báo cáo

Xuất file Excel

Xuất file

5

NHẤN NÚT [XEM BÁO CÁO]

Cán bộ tuyển sinh trường xem báo cáo hồ sơ cuối cấp của đơn vị trường mình. Kiểm tra xem học sinh của trường mình đã đăng ký chưa và đã đăng ký vào trường nào, check xem học sinh có đủ thông tin hay không.

🔍 Tiêu chí lọc báo cáo

Chọn loại báo cáo

Danh sách hồ sơ cuối cấp

Đối tượng tuyển sinh \*

Tiểu học

Loại hình điểm học bạ hiển thị \*

Điểm kiểm tra định kỳ cuối năm học

Từ khóa tìm kiếm

Ví dụ: Họ tên, Mã định danh, Nơi ở hiện nay, Thường trú, Tạm trú

Đối tượng ưu tiên

-- Chọn đối tượng ưu tiên --

Loại hồ sơ

-- Chọn loại hồ sơ --

Thời gian

dd/mm/yyyy hh:mm:ss

-

dd/mm/yyyy hh:mm:ss

Kiểm dò thông tin

Tất cả

Hình thức nộp hồ sơ

Tất cả

Kỳ tuyển sinh \*

Tuyển sinh THCS năm học 2024-2025

Năm học \*

2024

-

2025

👁 Xem báo cáo

Xuất file Excel

📄 Xuất file

# CẢM ƠN ĐÃ THEO DÕI

Hãy liên hệ với chúng tôi khi có bất kỳ vấn đề gì xảy ra.

Số điện thoại hotline CSKH:

024-6269-2438

024-3795-7036

024-6296-1343

024-6327-1207

0387-898-128

0326-256-598